Shanghai, Thursday, May 22, 1919. No. 16,614.

THE SHUN PAO, CHINESE DAILY NEWS

Published every Morning and Sunday
Established 1872.

# 申報

中華民國八年

西曆一千九百十九年

五月二十二號星期四

舊曆己未四月二十三日

今天四張半售大洋三分

第一萬六千六百十四號

本館現已遷入新屋在山東路漢口路轉角第二十四號總理及編輯家電話一五七六號營業部電話九十五號公用日夜電話一五二七號

本館定報價目
中國境內逐日寄每月洋一元三個月起碼每三個月洋三元每六個月洋六元全年洋十二元歐美各國全年洋二十五元二角半年洋十二元六角郵費先惠郵票不收

本館廣告刊例
頭等 登於評前封面及第一張中縫以二行起碼 第一日每行一元二角 第二日起每行七角五分
二等 登於中縫除第一張中縫列入頭等外以二行起碼 第一日每行六角 第二日起每行五角
三等 長行告白以三行起碼 第一日每行四角五分 第二日起每行三角
四等 短行告白以五十字起碼 第一日每字六厘 第二日起每字五厘

## 本館啟事一

今日商情排在第四張第十三頁◉鐵路時刻表在第四張第十頁◉拍賣遺失告白在第三張第十四頁此啟

## 本館啟事二

本館因新聞廣告擁擠今日特增添半張共計四張半內中載有抱一君之緬甸旅行紀並任矜蘋君之組織國貨公司之意見書及時事畫請閱者注意如有遺失望向送報人索取可也此佈

## 家庭常識 天虛我生編

第八集發售預約

是書已出至第七集所載各節係從申報自由談內選刊均能切於家庭實用頗蒙社會歡迎屢承愛讀諸君來函催出第八集茲特從事編輯以答雅宜材料益加豐富內容更求新穎且多報中未載之稿全書准陰曆四月底出版預約出版日截止每册定價三角預約一角八分附贈本書一至八集分類檢查表一册合購一至八集全部者祇收一元二角附贈一册並錫盒一只外埠寄費每册另加一分半

上海文明書局發行

## 東方雜誌 第十六卷第五號

本號要目
▲中國興業之先決問題
▲為今日報界進一言
▲滿洲發展之概況
▲太平洋之將來與列強之貿易戰
▲過激派之理想及其失敗
▲奧匈國之瓦解
▲日本政治之民衆化
▲新歐洲文明思潮之歸趨及基礎
▲宇宙之大觀
▲空中電氣研究

每册四角 全年四元 半年二元二角 郵費每册四分

商務印書館啟

## 中華書局 古今怪異集成 預約祇有十天

全書四百餘頁三十五萬言 紙面洋裝四册定價二元四角 特價一元二角

## 聲明退學

約翰中學學生六十人得家長同意要求退學現已出校者人名列後

岑仁山 張星甫 董親禮 董裕瑞 吳鼎生 王大同 蔡其敏 蔡仁域 周棪生 張國祥 沃嗣曉 華夔龍 丁天熊 應業任
汪燕亭 榮獨山 凌世民 潘鏡澄 陳福梅 王顯漢 朱禮明 陳鑑明 秦錫疇 榮襟偉 宣彭 呂剛 徐偶 程
章伯勝 章伯祥 李建宏 袁立初 陳國樑 江億平 伍 范 張康源 顧慶孫 楊公純 周培源 蕭良弼 丁友若
侯梁臣 徐心坦 金 溥 郭泰禎 周 崇 張德生 陳翰紳 張玉麟 張志彭 葉棣暄 葉衍鴻 趙仕銘
張吾家 劉 鑒 譚植鏘 張 信 周道方 劉理壎

## 留美同學會通告

謹啟者本會定星期五即二十三號下午七時在大東旅社西餐間開會提議要務凡我留美同學務乞準時蒞會恐柬邀不遇特此奉告 A Z 2011

## 各界注意

本行所售奇異GE商標之電機扇純為美國奇異電器公司出品而安迪生奇異電燈泡係奇異分廠上海安迪生中國電料公司華工製造由美工程師監視故其材料及成績均與美國奇異廠來貨相同

中國經理 美商慎昌洋行啟

分行▲ 天津 北京 漢口 長沙 海參威 張家口 濟南 香港 廣州 庫倫 哈爾濱 雲南府 甲A 19.9

## 藥業飲片和義堂公議不進日貨

青島問題外交失敗同人等會衆在藥皇廟議決自四月念一日起所有日貨一律停止買賣皆堅持勿懈願我同業各盡天職 甲A 1523

## 鳴謝

蘊因家廠遭兵搜掠一物無存以致貨源斷絕鎮揚二店虧欠人項甚巨本夏各債主向討無力應償幸同鄉孫說莊吳岸兵賴琎生張明齋諸公出代求情業蒙債主盧子琳先生等體恤蘊艱允許估值攤還以息債累蘊感激厚情無以圖報特登報先伸謝悃 賴蘊宕謹啓 甲A 1520

## 冠華帽莊啟事

本年草緶進價貴於往年本莊為提倡國貨起見仍照民國六年定價交易絲毫不加以廣招徠此啟 戊A 085

## 華商鑄豐搪磁公司啟事

本公司工廠雇有日本工人前經董事會議決以月底為止一律辭退茲特提早於本星期六實行再本廠應用原料除中國固有外餘向英美兩國採辦特此通告 Z A 2018

## 松江縣農會啟事

本會定於六月一日午後一時開改選職員會凡屬會員屆期隨帶常費兩角蒞會投票特此謹告不另通知 Z A 2001

## 張聿光啟事

鄙人於本學期始業已辭卸圖畫美術學校校長之職一切校務概不與聞現任教職亦准於下學期辭退嗣後凡有函件請逕寄新舞台可也先此敬告諸希 公鑒 戊A 2085

## 江灣賽馬四月二十五日

下午二點半起賽是日備有專車十二點四十五分一點鐘一點念五分二點十分二點半三點鐘以上新時刻特此佈告 萬國體育會啟 Z A 203

## 為諸君添熱血愛國

愛國須熱度恆久而熱度皆由熱血而來方今青島問題發生凡愛國者無不奔走呼號俱以熱血用事良堪欽佩然人身之血液有限何堪朝夕耗損必致有精神疲憊之時況愛國愛民尤易使血海枯竭不論奮勇從事幸也本藥房發明之九造真正血不啻為愛國諸君預製此一種補血妙品為諸君助也蓋此九造真正血雖係藥質服之真正化而為血凡人之有貧血病者治愈不知凡幾保證書多於束笋可謂可稽今當好男兒熱忱愛國之時如慮身體虛怯精力萎頓或腦筋簡單心思薄弱者大可每日購服定有奇效其有病體淹纏深恨不能為國效力者尤宜早晚多服自能血氣充足諸恙悉痊既免東方病夫之譏且可烈烈轟轟上之為國宣猷下之為民造福至於文明女界亦不乏愛國婦女其已經適人者必須身體康強庶將於料量家政之外助男子為種種愛國之進行是則我男女諸同胞如欲補血健身盡心愛國請速購服九造真正血好在愛國之人偏中國皆是而九造真正血行銷廣遠現亦各埠皆有可以就近購取也

(九造真正血價格) 大瓶洋一元五角每打十五元 小瓶洋八角每打八元 贈品照章

總發行所 上海三馬路中法大藥房啟

## 滬江大學招生

本校今年新築中學生宿舍將於八月底落成現為推廣學額計定於陽曆六月十四日招考大學中學各級新生投考大學本科者須預先來校面商投考其餘各級者於報名時呈繳從前肄業之分數單以憑察核考試時間依新時刻上午九點鐘起報名從速考費一元於報名時繳納所考各科詳載章程函索即寄 校長魏馥蘭白

## 北洋大學招生廣告

本校招考土木工科採鑛科冶金科一年級新生二班投考預科者北京在高等師範學校定於七月十四十五兩日報名十六十七兩日試驗上海在小東門內高等小學定於七月二十六兩日報名二十八二十九兩日試驗投考本科者須在天津本校定於七月十四十五兩日報名十六十七兩日試驗 生三年畢業各一班四年畢業各一班預科一年級新生 八兩日報名九十兩日試驗天津在西沽本校 預科報名時間攜帶證書遲暇赴報名處面試口試如能及格再於八月十五日在天津本校試驗招考簡章函索即寄此佈

## 浙江協濟絲繭塘工有獎義券事務局催兌第一期獎金通告

照得本局義券發行章程第十五條規定得獎之券應自開獎日起六個月以內憑券十足兌取現金逾限不兌一律作廢節經公布在案茲查第一期開獎係民國七年十二月九日扣至民國八年六月八日(即陰曆五月十一日)已屆六個月限滿各界人士如尚有收存第一期未兌紅券務於本年陰曆五月十一日以前赴本局或各代兌機關兌取獎金逾限不來兌領照章辦理並各承銷商號散兌是期紅券並限於本年陰曆五月二十日以前一律繳送本局或本局駐滬辦事處聽候核明給還墊付獎金及手數料各欵以資結束倘有逾期一併作廢特此通告 戊A 1940

## 國民大會上海事務所通告

頃者以山東問題[illegible] 國民大會幹事部公啓 Z A 503

## 鳴謝永安保險公司賠欵迅速

本號前託馬吉齋君向永安保險公司投保火險元三千兩不幸于本月十七晚自行失慎當即報告該公司立派員前來查驗即日照損失如數賠償毫無折扣延滯足見該公司資本雄厚辦事認真故特登報鳴謝俾欲保火險者知所問津焉 美界北四川路廣德雜貨號謹啓 Z A 1977

## 廣肇公所招投廣肇山莊工程廣告

廣肇山莊開投填泥夾板打樁竹笆工程如有願承辦者請自即日起每日下午二時至三時到本公所取閱章程准於下星期五即陽曆五月念五日(舊曆四月念四日)下午三時投到過時不取特此佈聞 上海廣肇公所謹啓 Z A 1961

## 寧波旅滬同鄉會開常年大會通告

啓者本會定於陰曆四月二十五日下午務鐘二時在法界民國路四明公所開常年大會選舉會長報告會務籌議本會進行事宜除專函奉布外恐致遺漏特再登報通告凡我同會諸君屆時務希到會為荷 寧波旅滬同鄉會啟 戊A 2061

本館精製鋅版

中國郵政局特准掛號認為新聞紙類

申報館精製照相鋅版

本報創始同治十一年即西曆一千八百七十二年

## 看人挑擔弗吃力

## 自製香烟便覺難

凡有一種完美之香烟必由製造者多年辛苦而成故試造香烟者遍地皆是而最後之成功 非有大經歷者不能 紐約牌即著名藍錫包香烟之優美 因為環球最大最老之烟草公司研究精美而製出者也

英美烟公司

價值公道

在美國製造

(27)

## 聲明退保

先祖叔和公去世後現在各房業經析產分居所有先祖在日代人作保等情一概無效特此登報聲明 張志釗 志鏞 志彭 志銳 志銓 全啓 甲A 1504

## 商務印書館啟事

連日疊接各處來函諄囑敝公司提倡國貨具承不棄曷勝感佩查敝公司出版書籍用本國紙者將近三千册三年以來更疊次派人至湖南江西福建產紙地方分途採辦冀可增加無如產額有限供不應求迫不得已仍不得不兼用西洋之紙至儀器等類敝公司久已設廠自製已成者約得二千種茲略列如下

▲理化器械(五百七十餘種) ▲標本模型(二百四十餘種) ▲體操器械(二百十餘種)
▲博物器械(一百餘種) ▲文房用品(六百四十餘種) ▲玩具恩物(一百八十餘種)
▲測繪器械(九十餘種) ▲音樂器械(五十餘種)

現正竭力擴充以備各界採購如蒙惠臨敝廠參觀指示一切尤為歡迎謹此陳明恕不函覆

## 各學校公鑒

秋季始業各省中學校以及專門學校應用西文原版教科書敝館已向英美廣為定購種類繁多貴校如向敝館採辦自覺取求便利近者北京國立大學以及其他各學校均與敝館續定合同委辦秋季教科用書 貴校如欲特定書籍敝館及各地分館均可代勞此時發函定書秋季開學即可運到遲恐不及倘承惠顧委託定購無任歡迎 商務印書館謹啟 A丁728

## 商務印書館 日用百科全書

陽曆五月底預約截止

原定洋裝二千頁 現在材料大擴充 合計三千二百頁 都四百二十萬字 預約價仍收三元

期限將滿 欲購者從速

本書發行預約以來計銷出八萬部 本館編輯是書不惜工本疊次增加材料 比原定溢出十分之六 以上內容豐富價值低廉為向來所未有

## 商務印書館創製 自來墨水毛筆

▲一號 每支六角
▲二號 每支五角
▲三號 每支四角
▲四號 雙料 每支八角

此項毛筆係本館所創製將墨水注入筆管內可用至數日之久攜帶既極簡便書寫又極便利實為自製各貨中最稱適用之品

## 設製照相銅版鋅版者鑒

本館現在置有銅版部專製粗細照相銅版及鋅版鉛版等件質料精良價格公道且製造之法非特迅速又極優美特此佈告

申報館啟

# 唯一毒门陳伯咸醫士

六馬路電車轉角處後面東首第五石庫門左

懷安施醫局

花柳一症首在慎醫陳君伯咸懸壺海上越念餘年凡經治愈指不勝屈近更參用注射血清新法見效金臻安速世有患者幸注意焉

贊成

朱葆三 沈聯芳 楊少川 周金箴 虞洽卿 陳潤夫 顧馨一 王一亭 傅小庵 謝仲笙 謝蘅牕 梁炳垣 吳蔭庭 姚紫若 錢達三 聞蘭亭 項如松 啓


# 中華國貨日報出版預告

青島問題我國外交失敗凡我同胞義憤同深同人等以提倡國貨不可無言論以作鼓吹即抵制亦當詳察是否敵貨況歷次抵制日貨吾人均不能堅持到底反成笑柄良以吾國作事无統系所致本報發起原本斯旨區區此衷諒亦我愛國同胞樂爲贊助也 各界惠登國貨廣告尤所歡迎 俟組織就緒即行出版謹此預佈

臨時通訊處上海四馬路五百八十二號

# 廣昌成合記綢綾莊折股聲明

啓者本莊於丙午年正月間起集股租牌加增合記由沈君安青陸君鏡湖經理營業迄今十有三載統而計之尚幸有盈無拙茲因市局日艱圖利爲難且陸君鏡湖體弱多恙不敢再負重肩乃于戊午年終函懇沈君安青向股東前告謝沈君安青亦因年邁就衰精力不足由此情商各股東同行告辭得蒙許可于正月間起由陸君鏡湖擔任消售存貨了理賬務刻已諸事告竣所有欠人款項統行歸完清楚並無票據在外且無代人作保等情惟人欠尚未收齊今由股東議決仍歸陸君鏡湖個人收縮範圍仍在原處營業此後盈拙概與合記前股東無涉特登申新二報聲明分清界限以免後論而鏡湖擔任向各戶催收並望各欠戶見報後即日歸下現于己未年四月廿二日起取消合記改爲鏡記歸陸君鏡湖 ZA2010

# 那威商上海啤酒廠特別啓事

啓者本廠設在上海小沙渡地方專釀上海UB牌啤酒十有餘年本爲德人營業今完全讓與那威人接辦延攬名師精益求精此酒功能健脾開胃補血生津至於滑香可口猶其餘事發售以來頗蒙中外顧客同聲讚美幸何如之此次出廠新貨所貯之瓶因早向日商購就酒已貯入未便更換尚祈惠顧諸君曲爲寬恕至爲盼感 博物院路十七號上海啤酒批發所啓 ZA2012

# 朱斯芾律師代表顧敬齋先生嫡室顧王氏通告

據顧王氏聲稱先夫敬齋公生有嫡庶七子三同蘇字受百四同緒字仲华八同蘩字叔蘋十同汾字重慶十二同裕字念慈十三同熙字望杷惟五同綸字仲愷已故歸紹康繼續曾於先夫故後於民國六年正月諸子簽訂合同共同保守遺產自成立永遠不准變更諸子中惟念慈涉世尚淺閱歷未深恐於交際營業上進出易受人愚故同議等約定凡遇個人錢債往來無論登報先後期間均須歸本人自負責任不涉公中絲毫以期各人自勉並望各界一併注意云云特委任本律師登報聲明惟希 公鑒 民國八年五月二十一日

# 賠欵迅速

啓者小號前因不戒于火致內焦貨棧恐遭焚燬幸向公裕祥泰公平三公司駐蘇經理程榖三君保有火險事後經各公司調查明確實屬無錯當蒙照數賠償足徵信實可靠合行登報鳴謝并介紹欲投保火險者盍向程君接洽可也 蘇州祥發記椿紙行謹佈 甲A1522

# 牯嶺匡廬旅館廣告

廬山勝景岡平衛生故各界士商咸於夏季在此旅行或爲避暑敝館兼代貴商經租地產建築房屋工程事務 ▲通訊處九江廬山牯嶺正街 ▲招待處九江西大街龍華洋衣號內 何瑞昌謹啓 TA689

# 英語正音會

美國函授學校上海棋盤街(中華書局)總經理

正確發音 不收學費

學習外國語第一須發音正確第二須聽覺熟練否則與人晤談既多隔膜教授學生尤不免以訛傳訛柯提拿英語留聲機係美國語學專家口授製入留聲片內正確無待煩言聲清而宏尤便聽授茲爲學者便利校正發音練習聽覺起見特設此會每星期六星期日新鐘午後四時至七時在棋盤街中華書局三層樓開演願聽者先期函達該處開明姓名職業籍貫住址通訊處等(十五歲以下者謝絕)(如婦女請於姓名下加女士二字以便預備女座)並附郵票一分即將入場劵寄呈憑劵入場(額滿改寄下期之劵)如有學校或團體欲本校前往開演者不論何日均可 本埠每次收費一元外埠每日一元並加川資旅費(本會演期)陽曆五月二十四日 二十五日 六月七日八日十四日十五日念一日廿二日廿八日廿九日

# 法國慈善協濟券發售露佈

大法國政府批准發行慈善獎勵劵由法國駐京公使奉命監理在上海由法公董局擇定地點開獎

頭獎五萬元 ○ 二獎二萬五千元 ○ 三獎一萬元

共計得獎之劵數有三千五百九十九張較他劵利益爲優各獎劵票號均有出售

躉批處本埠法國郵政署

# 中華國貨維持會證明南洋烟草公司確係華人之產

南洋烟草公司創辦有年煞費經營屢仆屢起簡氏兄弟子姪之毅力殊堪欽敬邇因衆口鑠金遂致議論紛紜本會原有維持國貨之責既未便漠焉不察又不能率爾證明爰公推會長王介安議長汪星一親至該公司總務處調查股票股東名册註册執照部批章程各種帳目等一切證據乃知眞相茲特證明該公司確係華人之產以釋羣疑

# 華商同利琺閥幕營業露佈

本號承辦外洋進口各種藥品材料醫用器具儀器軟木瓶塞工業機器五金洋雜貨等及出口雜糧肥料一切代客買賣如蒙賜顧無不盡誠相待也 上海泗涇路七號電話中央四七二一 主任包士奎啓 AZ1527

# 中國紅十字會謹謝捐助本會南市醫院改建病房經費

大達公司洋二百元 甯紹公司洋一百元 鴻安公司洋二百元 三北公司洋一百元 平安公司洋一百元 甯紹棧房洋一百元 徐輔洲君洋五十元 無名氏洋一百元 姚紫若君洋一百元 王一亭君洋五十元 大達輪步公司洋一百元 郭竹樵君洋一百元 內地自來水公司洋一百元 樂夏林女士洋五十元 張樂氏君洋十元 吳雍睦堂洋 王季眉君洋十元 五十元 董蘭舫君洋一百元 吳雍睦堂洋一百元 樂松榮君洋五元 張忠孚君洋念五元 以上共收捐款洋一千八百四十五元又本會總辦事處撥助洋五百元兩共洋二千三百四十五元

附抄沐記工廠工料細帳

付灰磚泥沙洋一千零八十五元零四分 付玻璃洋一百念六元六角 付木料洋三百十五元五角四分 付鐵料洋二百四十六元八角二分 付木作洋二百零五元二角四分 付水作洋一百八十九元三角五分 付漆作洋八十元 付石作洋六元四角 付工車修理洋七十九元九角四分 除支實存洋十元零七分收入南市醫院經常費洋內合併聲明

中國紅十字會總會總辦事處沈敦和 南市醫院監院王震同啓 戊A

# 華豐衣莊賤賣存貨限四月底截止

本莊自營賤以來營業削碼荷蒙本外埠○各界諸君迭次惠顧均稱價值眞正便宜有口皆碑非敢自詡今存貨無多結束在即特將上好粗細皮衣時樣棉夾單衣以及綢緞顧繡軍用帳蓬棉夾單軍衣裘大洋號等又復特別削碼准限本月底截止閉歇不再延期特再佈告好機會幸勿自悞 三馬路石路口華豐衣莊謹啓 ZA

# 大雅樓概用國貨啓事

啓者山東問題完全失敗全國爭以抵制日貨爲挽救之方本樓向具熱忱同一進行茲准於是月二十二日起將所有關於日本運來之海味一概屏棄改用國產貨品以示決心愛國諸君盍來嘗試之此佈 三馬路雅樓興記菜館啓 戊A1807

# 招請水火保險招攬員

啓者現有著名洋商資本豐厚之保險公司爲招攬生意起見欲請有經驗保險業之招攬員數名保費從廉並回佣格外克己以資鼓勵所有進行事業水火汽車火車及輪船各險均可一例照保凡有志招攬諸君如願得此良好機會請移玉至界路二百十號滬甯東站對面中華提運公司內應炳生接洽可也 照新時刻除星期外每日下午二時至五時止餘時不待特此布告 ZA2067

# 商辦輪船招商總局董事會告白

前於四月二十六日登報通告暫延本屆股東常會會期現經公議擇於六月一日即陰曆五月初四日下午老鐘二句鐘在總商會議事廳舉行股東常會前發選舉議決等劵一律有效特此布告 全體股東公鑒 ZA

# 甯紹公司股東聯合會通告

啓者本月十八號公司股東會仍無結果本會應積極進行以維持公司之目的凡我股東如表同情請速入會以期築策羣力保我股東權利入會時請將息摺交與河南路拋球場甯波旅滬同鄉會內本會事務所收存當掣收條可也此佈 甯紹股東聯合會啓 ZA2061

# 甯紹公司股東聯合會聲明

啓者本會組織主旨並非與公司爲敵無非以保全全體股東權利以和平爲正之主張達鞏固公司之目的昨見徐忠信君告白謂於領取入場劵議決選舉票一節頗多辯白本會將入會者息摺代領議決選舉票及入場劵經議決手續並無不合徐君既宗旨不同聲明退出是非所在公論難泯本會亦無與深辯之價值合行登報聲明惟諸股東鑒之 甯紹公司股東聯合會啓 戊A2087

# 甯波旅滬同鄉會佈告

啓者余氏家族爲上海租地糾葛涉訟一案經本會邀集余文明君及余偉振余恆余道修余振鶴余貴堂諸君並余陳氏等到會和平勸解彝於租產收入除余道銀二千兩外餘歸余氏各房平均分派又余文明君被余偉振等起訴受屈一節由余偉振等聲明承認過誤並願將所得之欵撥出若干助入宗祠置備錫器藉鳴歉忱以後同族和好如初盡釋前嫌雙方允洽息訟合特代爲登報此佈 戊A2177

# 振華堂洋布公所報銷

公所承李總董柏葆先生交來票元四百十二兩囑爲備撥善舉公益之用茲經各董公決此欵撥助湘賑一百五十兩救濟婦孺會一百兩聯義善會一百兩慈幼女子工藝學校六十二兩茲照分別撥訖合登報鳴謝 ZA1994

# 振華堂洋布公所啓事

自青島交涉失敗警耗傳來與不憤恨敝業同人曾於五月十二日由各董來函關照以公會爲我業薈萃之區消息靈通之地矚轉飭公會妥於五月十三日議決同業各店號佛購日貨互相勸勉所有前定成日本貨各種布疋以血本攸關不得不乘籌並廳頭宜迅速售罄爲止自今以後只出不進以盡國民義務早經宣佈意見高懸於洋布公會交易室中議案俱在班班可考惟當時未將原稿送登各報館自覺疎漏抱歉良深適承各界熱心志士投函勸勉實深感激惜無通信地址無從裁答謹佈區區諸祈 公鑒 ZA1995

# 廣萬源南號分號 叠中浙江湖北券三頭三五彩四誌喜

上民國廬家街口 甯波[illegible]來街口

湖北分四月二十開出二彩第一千七百五十五號又三彩四千七百二十八號又五彩一萬六千五百六十一號塘工券四月二十一開出頭彩二萬一千七百十八號均由本號門莊分條售出得主台銜容收齊再行佈告今經售各種獎券開彩期近速來再奪錦標幸勿失此良機爲荷 三洋涇橋廣萬源總號全啓

# 新華儲蓄銀行上海分行開幕廣告

本銀行資本五百萬元專辦各種儲蓄兼營商業及一切銀行業務總行設在北京開辦已經六載現在添設上海分行地點在天津路鴻仁里口球場後面茲擇於五月二十四日即夏曆四月二十五日正式開幕特此廣告 電話中央四七一四 戊A1924

# 華孚商業銀行蘇州分行擇於五月念五日即夏曆四月念六開幕

A1974

# 上海德華銀行清理處懸賞廣告

茲啓者所有欠本清理處欵項之敵國人民及商店倘有人能通報本清理處因得發見或變賣其產業或資財者本處當酬以相當之酬報欲知詳情請詢本處清理員代表R. A. Stuart可也 上海德華銀行清理處清理員A. G. Stephen 代表R. A. Stuart啓

# 華商鑄豐搪磁有限公司廣告

本公司在上海設廠自造搪磁面盆飯鍋火油爐盃碗等及各種洋磁器具名目頗多不及細載並聘請專門工程師監製揀選上等材料精益求精取價從廉倘蒙各界惠顧自當格外克己以副雅意 總發行所五馬路十九號 電話二千三百七十六號 ZA1946

# 大源公司股東常會日期通告

茲訂於舊曆四月二十八日在上海(地名載在入場劵內)開股東常會報告營業狀況賬目情形並議決發息辦法及關於公司各項要務請諸位股東於五日前開明股戶股數及股票號碼清單至上海派克路潤身里本公司董事會書記處簽到以便查對股冊塡給入場劵(每人一紙)其託人代表者除持清單外並帶委託書(須各股東本人簽字蓋章者)務祈準時惠臨無任盼切除函告外此佈 再丙辰紅利所發證券俟大會後通告兌付日期及地點又佈 董事會啓 甲A1303

# 屠元博先生追悼會

敬啓者元博先生前主任常州中學校校務成效卓著七年十月以疾歿於天津同人感深哀悼茲爲先生築紀念塔一座擇於六月廿二日(即舊曆五月二十五日)在江蘇省立第五中學開會追悼并行紀念塔除幕式(如有哀輓文件乞先期寄下)凡我校友及素知先生者屆期務希光臨爲幸 常州中學校友會啓 A794

# 蘇州旅滬同鄉會准改爲陰曆四月二十六日二十一時在新閘路平江公所開成立大會

1939A

# 訃不週

清授中憲大夫顯祖考綸翔太府君痛於民國八年己未二月廿五日酉時壽終寓正寢享年七十有一歲謹擇於夏曆四月十七日成主十八日領帖十九日由申發引二十四五日在餘姚第四門本宅設奠恐訃不週哀此謹聞 承重孫謝槃煥 孤子永耀 永鑠 永森 泣血稽顙 齊期孫槃棠 槃柄 槃炘 槃墉 槃型 槃材 槃英 槃臨 槃桐 槃春 齊稽首 上海喪居北河南路和樂里本宅 A1912

# 濬浦總局養河塡灘廣告

茲本局爲浦東陸家嘴養河塡地一事查照一千九百零五年濬浦會議所議決之第八條又零八年及十六年領事團所議條件又十二年辦理濬浦局暫行章程第九條第四則所載辦法今將十四年及十二年所訂暫時推於濬浦界線(自浦東耶松老船澳至公和祥碼頭一帶)俾浦東方面可以停泊船隻一事取銷無效目下此項界線仍照一九零六年並一九一二年所定爲標準本局即將治理該處灘地茲再重申布告照一九一六年濬浦局暫行章程所附升科灘地第十二條之繼增條欵凡該處沿灘業主即可遵照定章請求升科地產前之灘地至一九零六年及一九一二年所訂浚浦界線爲止至於塡築土方或本局代塡或業主自辦處聽其便特此廣告 ZA1969

# 請用國貨砂皮

本廠自製銅砂皮 鐵砂皮 木砂皮 以及砂帶 砂粉 貨與舶來品同而價廉甚 上海大五金店俱有出售銅砂由上海亨達利美華利經售愛國諸君請速購用以杜外貨 甯波北門內植物園民醒砂皮廠啓 戊A2023

# 無錫振新紗廠發給丁已年股息廣告

本公司現經股東會議決定于夏曆四月二十六日起發給丁巳年股息凡我股東屆期請持息摺向無錫本公司或上海後馬路吉祥里申賬房支取爲荷 戊A2050

# 新到製造照相銅版鋅版材料

本館茲由美國運到大批照相銅版鋅版材料除供給本館照相部需用外尚有餘貨可以零售如有製造銅鋅版家欲購此項貨色者請來接洽可也

申報館照相銅版部啓

各省省長通飭行銷 禁烟總會提倡推廣

# 戒煙新藥

前浙江省立戒烟局局長兼技正留學日本專醫學本門學校藥錫士徐生驥先戒發明藥烟新之戒絕廿人已戒餘萬無時毫成苦痛著效卓省蒙各銷省長給示通禁全國會烟總推提倡藥廣此價服法載目詳函仿單寄索即總發行上海英大馬路盆湯弄口大生製藥公司

# 證明南洋兄弟烟草公司全係華人之產

溯南洋烟草公司創自前清光緒三十一年由簡氏兄弟發起招集完全華人股本十萬元設製造廠及發行所於香港叢設分銷總於上海當草創伊始製造固欠精良且是時風氣未開國人罔知國貨之當重故出品不能暢消兩年間資本虧耗已逾原集股額不得不擬議價讓遂由簡氏兄弟叔姪全盤承頂改爲兄弟公司自改組後仍復連年虧折屢瀕於危當時簡公銘石在安南提岸營業尚稱發達照南玉階昆仲所作暹羅貿易亦歲獲大利是以將安還兩莊之盈餘以調劑烟草公司之虧耗故數年來得支持迄民國肇造國人被世界潮流所激漸知國貨足挽回利權且該公司製造又日益改良近數年生意逐愈臻發達況簡氏兄弟又善用其財凡有救災義舉社會公益無不極力捐資倡辦致國人感情愈深所以愛用其出品者愈衆今爲一部分人所嫉妬利用時機謂內有日股布散流言意存破壞不知破壞之關係於簡氏兄弟財產事猶小關係於中國實業前途事極大也同人等對於該公司或爲舊股友或爲前職員或曾爲經理對於簡氏兄弟或爲世誼或爲鄉鄰知之較詳用將始末情形陳述足證明該公司全係華人之產免國人爲流言所惑以致利權外溢幸甚幸甚再者凡有義舉到該公司勸募者雖巨萬之數立由簡氏兄弟當面簽捐如有外人股份豈有不商諸股友便能任意立捐巨資更足爲該公司無外股之明證矣

上海粵僑商業聯合會 梁綸卿 鄭陶齋 葉茲荃 傅綉綸 黃澤卿 鄧志揚 黃式如 容堯衢 許葵雲 周清泉 陳少白 歐銳堂 何燮麟 歐陽華臣 唐福初 彭桂航 楊易初 李日熙 招海泉 蔡雨階 陳輔臣 梁煜臣 胡佀樵 陸尹卿 何少莊 陳禮庭 陳翱周 陳華昭 陳勝芳 關灼棠 薛子彬 葉致之 杜 鴻資 羅灼亭 楊復初 張蔭章 伍展雲 黃注東 張溶乎 梁懷葆 葉海田 鄭傑卿 岑植之 梁慶慈 馮心如 梁伯芹 陳鏡泉 老曉初 梁杏 初 杜憲文 卓健伯 李鳳岐 魏頌庭 杜清貽 陳福初 陳均泉 何子焜 夏根元 潘葆初 羅瑞生 吳華甫 陳朝佐 楊輝庭 鄧文貴 唐鑑由 陸瑞芝 譚子和 雷仲紀 陳少潘 鍾紹棠 梁敬身 呂日升 羅裕衡 李竹平 何鑑波 謝實珊 盧叔穎 談廉甫 梁鑾常 馮國生 謝福協 葵 友華 馮織南 潘榮卿 任植雲 呂杰堂 李北璋 葉尚文 鄧惠衡 石伯原 馮均臣 戚笑舜 馮卓梧 潘梅軒 黃鄉舫 夏森元 袁宗鏵 張伯偉 鄭曉初 仝啓 又A2066

# 先施 永安 公司實行不賣日貨 準四月念三日起

國家興亡匹夫有責敝公司等謹援此義故對於此次公憤早已表示決心況當國步艱難風雲日亟敝公司等亦國民一份子敢不隨諸君之後除先經電止東洋停辦外並即日決議星期四即四月念三日概將日貨完全收束不賣寧願犧牲血本以示與衆共棄之決心惟望愛國諸君如有裨益商業及振興國貨之碩畫隨時指教俾敝公司等得獲他山之助共圖商業之進步是爲至盼謹此佈聞伏希亮察

# 上海先施有限公司徵求國貨廣告 專搜羅土產 請同胞注意

吾國以農立國出產豐富甲於環球東西各國梯山航海破浪乘風亦來吾國互市者蓋皆視吾中華爲膏腴之地也第當日民智閉塞不知商業之重要遂千百年來商權幾盡爲外人所握敝公司同人歷遊歐美深知此中利害慨然以振興祖國商業爲己任經在香港廣州上海三處設立大商店復於南洋暹羅石叻等處分設支店年中銷流國貨於海外爲數甚巨今鑑於世界之潮流更力圖奮進增辦出口貨物專搜土產推銷國貨以期開拓國家之利源深願國內之製造家實業家如有欲將國貨出品合於市上銷流者委託敝公司發售及寄往各支店推銷均極表歡迎倘蒙 指教請於每日上午十時起至下午一時止駕臨敝公司五層樓進貨間當面接洽以期羣策羣力共謀商業之發達則敝公司之厚望也謹此宣言佇聞 明教

# 上海永安有限公司推銷國貨廣告

本公司開創之始**徵求國貨**不遺餘力特派幹員至內地採訪搜羅萬備以致本國貨品凡有新式產出者無不羅致而來即本公司創辦之宗旨亦以**提倡工業推行本國貨品**爲職務現值提倡國貨時代正宜極力進行以符本公司之開創之時**徵求國貨**與**提倡本國工業推行本國貨品**之主張及宗旨凡屬本國工商各界尤宜極力灌輸本公司宗旨之正大以達本公司主張之目的爲此普告通國即希源源而來撮土成山聚沙爲塔務使國貨土產風行全球是則本公司所厚望也且本公司總店在澳洲雪梨向以**運售國中土貨**於**南洋各埠爲唯一目的**致於洋貨一層大部我國現時尚未有出品可抵故不得不稍事羅備一俟有國貨可抵者自當以國貨餉我國人也況愛國之心人皆有之誰願以利權外溢哉倘新國內工廠及製造家時時賜教則本公司幸甚國貨前途幸甚謹此通布伏希週知

# 金城銀行廣告

本行遵照公司條例集資本銀二百萬圓經理商業銀行各項業務所有存放款項利息匯水佣金無不格外克己以副諸君賜顧之雅意天津總行設在天津法租界七號路四十三號 北京分行設在北京西河沿東頭路北 漢口分行設在漢口英租界歆生路九號 上海分行設在英大馬路山西路西角四百七十六七號（電話）經理間中央一三五〇號營業間三八〇〇 其他各都會商埠均有特約代理機關辦理匯兌等項事務 又A1753

# 大昌公司招請各省縣埠經理人

本公司現因推銷嬰孩牌香烟招請山東山西湖南河南廣東福建安徽江西等省各經理人或認定一省或擇定一縣或指定一埠均可如有願就之人富於推銷能力者請至上海大新街本公司接洽一經訂定有相當之權利爲報也 上海大昌烟公司啓 A

# 上海蒔花會舉行春季賽花大會廣告

本會定於陽曆本月念一日念二日兩日（即禮拜三禮拜四）在南京路議事廳舉行春季賽花大會每晚九時起並有工部局軍樂隊在場助興場內備有茶話室佈置非常華麗入場券每位一元孩童減半倘各小學校學生由教員或父兄等同携入場者念一日由二點至五點念二日上午至下午五時止在規定時間內一律每位收洋二角如有多數學生欲競賽賽花論說者本會董事將擇其成績優美之學生發給獎品六等以資鼓勵各界士女聯袂偕來共襄盛會無任歡迎 再啓者各界諸子有欲將自植異株奇花來會與賽者務請准於念一日（即禮拜三）上午九時以前送到本會爲荷 上海蒔花會謹啓 CA358

# 聲明棧單被竊

舊曆四月二十日下午在途被扒竊挖去端源花棧棧單二紙計開地字九十三號復新蘭印通花一百包地字九十四號林三和印通花五十包業經報明捕房並向該棧聲明作廢爲特登報俾衆週知 陸仁卿謹啓 A甲1509

# 謹謝新舞臺捐助建築神州醫院經費洋二百元特此致謝 神州醫藥總會啓

# 大源公司啓事

敬通告者現經議決本公司股票息摺前因屢次續招股份加蓋戳章不足以昭鄭重且去春依法改組變更制度舊股票格式更不適宜茲須一律更換新股票新息單均已刊印告竣共分四種計元字票每紙十股亨字每紙五股利字每紙二股貞字每紙一股各照字號附息單一紙准自四月初一日起辦理此項換給手續除將詳細章程另行函告外如諸股東携帶票摺到上海派克路潤身里七號董事會書記處接洽可也如有未經接到通函者可向該處索取章程再請於換票時發現原票遺失或轉讓更名抵押等情應依照平時手續另具書面說明辦理不能即予補換合并聲明 董事會啓 經理蓋章 甲A1304

# 財政部通告

爲通告事案查內國公債經理規則第十三條內開公債發息之期持票人如不將息票依期支取此項過期息票得自到期付息之日起至滿三年以內縮行支取過三年後則作爲無效等語現查三年內國公債第四號息票係由民國五年六月三十日起開始付息扣至八年六月三十日三年期滿凡持有三年內國公債第四號息票者限於本年六月三十日以前持向各經理付息機關領取息銀過期作廢不再支付除通令各經理付息機關遵照辦理外特此通告 又A207

# 新出 科學 四卷八期

要目 纖維工業 南運河敘略 動物學史 江蘇沿海記 中國病之閱見錄 空中航行之歷史 國內鐵道先修路基之問題 永久農業與共和

定閱全年十二冊收報資二元五角郵資三角六分費寄上海大同學院科學社凡定全年者另**贈**老科學二冊以示優遇茲又新訂**優待學生特例**凡於七月一號前學生來定僅取報資二元郵費先惠并須書明某校某年級生蓋有該校圖章爲憑

# 商辦江蘇鐵路公司第一屆股東常會通告

謹啓者本公司定于五月念五日（即夏曆四月念六日）下午二時在上海天妃宮橋北總商會開第一屆股東常會屆時務祈惠臨並請于五月九日至五月十九日內開明股戶股數及股票號數至新閘路二五五十四號本公司以便查對發給入場券特此通告即希 公鑒 甲A1324

# 鳴謝 上海福安人壽保險公司賠款迅速

啓者先嚴範庭府君於前年九月間由該公司甬經理徐佩珍君介紹投保壽險洋一千元不幸於本年三月念二日病故當即函達該公司旋蒙派員調查屬實將賠款洋一千元如數由總經理陳也橋君給領並無留難等情足見該公司信用可靠祗領之餘感佩莫名用特登報頌揚且願爲我同人介紹焉 寧波扒沙巷四十二號麗安蓮席公所鄉人范若鶴稽首 又A1976

# 唐敬安鑒

本部處分蘇路股票係爲清結信成銀行抵欠公款起見前經登報聲明茲已逾期業經由大清銀行駐滬清理員逕向蘇路公司照章補給至尊處所執息單應與信成銀行如何交涉本部前未預聞即請自向該銀行接洽除函致外特再聲明 財政部啓 乙A1979

# 未雨綢繆

人生難過百年過一日即老一日人到中年不獨體力漸衰謀生之能力亦因之漸減且必有不能作事之一日那時致老境蕭條最爲人生痛苦之事何不乘此壯年有進款時省出若干向中國人開的金星人壽保險公司投保壽險將來可獲鉅款以樂天年即不幸先期逝世亦可得賠款免後顧之憂計出萬全莫善於此若專恃少年精神希望子孫奉養萬萬靠不住及至年老欲保不得欲積無款時豈不悔之已晚人無遠慮必有近憂信然也 公司章程函索即寄 總公司在上海四川路一百二十七號

# 銀行週報

第九十九號准於五月二十日發行內容如下 上海金融（各埠金融及商況）（歐戰以來日本在我國之貿易）（銀行出納課之組織）職業教育（山東問題之近況）（上海永亨銀行七年營業紀略）（紀事）（商情）（定價零售每冊大洋五分定閱全年一元八角半年一元）零售處上海北京漢口商務印書館上海時事新報館 上海香港路四號 銀行週報社啓 A戊2055

# 鍋爐引擎出售

茲有船用舊鍋爐六隻徑十英尺六寸長十英尺每隻馬力二百廿匹又廠用新管子鍋爐二隻長十八英尺十寸高七英尺十寸每隻馬力一百八十匹又二百五十匹馬力引擎一部如欲購者請至浦東鴻升碼頭賬房面看議價可也 浦東爛泥渡鴻升棧帳房啓 乙A1833

# 中國救濟婦孺總會敬謝振華堂洋布公所大善士慨助銀一百兩

頃接洋布公所函開茲承敝業總董交來銀票一紙爲撥助慈善之用茲經各董公決撥助貴會元二百兩照收入冊等因足徵熱心慈善惠及婦孺拜領之下感篆莫名除當奉收條款交經濟科核收外特此登報鳴謝以揚仁風 上海老北門東首 中國救濟婦孺總會 朱佩珍 王震 等謹啓 戊A2807

# 聲明遺失權柄單

德冊二百七十號在西歷一千九百零八年英正月九號由本行台佛司湯姆司註冊掛號給與前大清戶部銀行席德輝之權柄單業已遺失本月十三號將該德冊道契轉換英冊道契登中西報聲明一月爲限期滿之後該單作爲廢紙恐未週知特此布告 西歷一千九百十九年五月廿號 新瑞和洋行啓 AC459

# 廣洽卿啟事

敬啓者上海總商會因佳電之主張受各界指摘商業聯合會同人亦以佳電有礙外交發電反對鄙人忝爲幹事自應從公論乃總商會以會長辭職開議董會討論其時鄙人以議董資格列席被推爲臨時主席當日議場情形以兩會長辭職主張具函挽留遂以主席資格代表之名稱今佳電既經總商會自行取消則會長與議董當然一體負責鄙人本擬同日避賢恐滋各方面之誤會未敢遽次當此外交日急國勢阽危凡我國民均宜本之良心一致對外倘望商界諸公以大局爲前提各竭全力對付外交此則鄙人所日夕盼禱者也 戊A270

# 抵制外貨莫如提倡國貨

○振民氣 禦外侮 作商戰 勝用兵 此我振勝烟廠之定名
○中國人用中國貨 中國人吸中國烟 此我中國牌之定名 提倡國貨
○金甌不缺 祖國常存 一言九鼎 此我金鼎牌之定名
○牡丹雖好 全仗綠葉扶持 國貨雖良 端賴同胞提倡 此我牡丹牌之定名
○黃包車夫亦黃帝子孫不可以其下等社會而忽之本烟廠製此以應亦塞漏卮挽利權之一法也 此我黃包車牌之定名

同胞同胞事急矣時危矣莫謂香烟小品無關宏旨須知救亡圖存惟此是賴國人其可忽乎哉國人其可忽乎哉

振勝日報載小品文字報資每月四角 社設克能海路存厚里

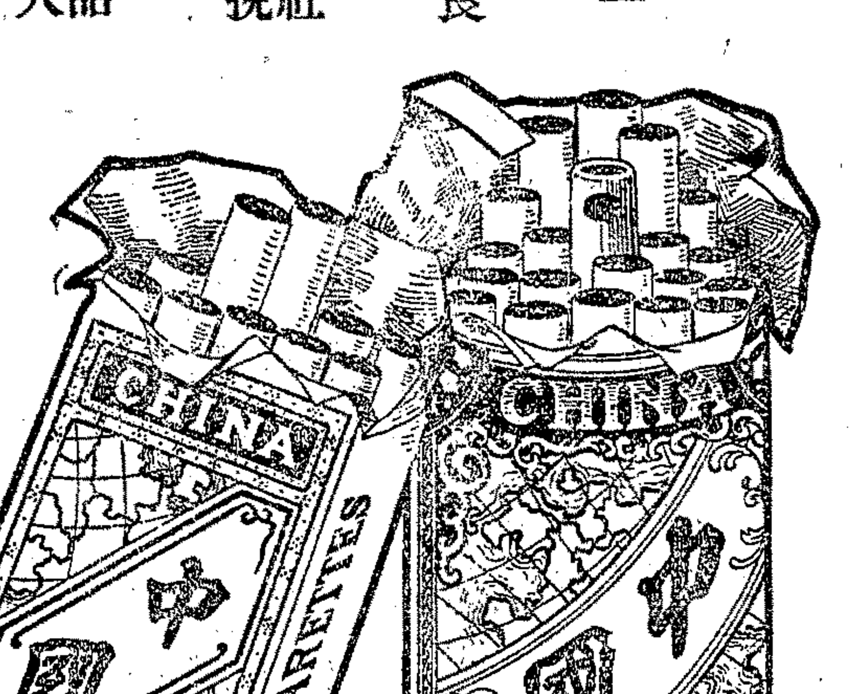

十支 念支

# 上海振勝製烟廠敬告國人

# 南洋烟草公司敬告國人

香烟乃消耗品之一以消耗品而日耗同胞之金錢高格衡之誠爲未能滿意之事業同人等稔聞某某外國香烟公司歲囊吾國八九千萬元航太平洋以去則惘然如有所失也國內之金錢幾何歲復一歲歲乃八九千萬元之巨瞻前顧後來日其將大難吾爲此懼一懼而南洋烟草公司成立以屢蹶而屢起千辛萬苦以有今日營業發展同人尤競競喜與懼之交絜喜權利之以次收回而尤懼懺悔之從此益重乃僅僅於公共利益之事以綿力奔赴之深慮無補於百一國人不諒妒我者時以手段逼人竟不惜爲外公司之前驅若以挽回中國利權爲同人罪也者同人知罪矣更或以本公司爲肥鬻常思染指我願雖宏如之何堯舜猶病海上社會狀況我不敢言但數年來所受痛苦於此益爲人心世道抱巨憂矣青島事起本公司即書致上海總商會促其提倡洎國民大會書來屬本公司贊助（原函具在）本公司雖無贊助巨力之可言但見善如不及則頗堀自信而猶未敢矜察我罪伊何一二同業復利用機會明眼快手臨我公司日傳單日招紙日演說誰也奔走誰也主謀誰也爲虎作倀誰也操戈同室則祇訴諸良心足耳然是非不辯則公理危而人類或幾乎息連日登報藉明心跡者以此請各團體到公司查閱要件者以此蓋是非問題不能不辯組織有無日人資本有無日股注册是否商部營嗆是否土烟內幕一揭眞相自明公理不沒謠言自破且同人更有一解深望國內名流青年學子提倡禁吸紙烟會戒消耗而元氣以培肅風尚而人紀以正實心毅力務期於成本公司當停止營業深自懺悔以從諸君子之後敢布腹心維邦人君子實圖利之

# 西法畫家徐詠青啓事

本寓向在徐家滙土山灣南三角地茲爲便利起見即日始特設圖畫事務所於上海老申報館樓上應接各種畫件放大照相兼代理五彩石印照相製版等惠顧諸君請每逢星期二四六午後就近接洽可也

本館特設美術廣告部

申報館精製照相銅版

申報館代作美術廣告並代撰文書寫

申報館代作美術廣告並代撰文書寫

啓者山東問題完全失敗全國爭以抵制日貨爲挽

上海老九章令夏紗羅夏布發售

本號歷來於國內所出絲織品竭力提倡自備名機定織貨物精良名馳遐邇現屆夏令徵集各省新出紗羅花樣鮮明無美不備並自向江西萬載及瀏陽等處採辦夏布貨身之光潔顏色之深淺悉合應時製服之用務祈 各界賜顧歡迎之至 電話三二一六九號

浙江義務事務局宣示第六期五大獎號碼

第一獎第二萬一千七百十八號 正號上海廣萬源承銷 副號蘇州均益公司承銷
第二獎第一萬七千六百九十二號 正號上海閔行鑫源利承銷 副號天津德源銀錢號承銷
第三獎第二萬九千一百七十二號 正號杭州義記承銷 副號上海萊宏茂承銷
第四獎第一萬四千九百六十二號 正號紹興同鳳春承銷 副號南京震源莊承銷
又第三萬六千六百零四號 正號諸暨五福成承銷 副號蘇州鉅泰承銷
第五獎第一萬三千四百十八號 正號杭州惠通承銷 副號揚州五洲藥房承銷
又第三萬四千七百八十四號 正號杭州義記承銷 副號嘉興永最利承銷
戊A2079

上海慈善救濟券

現已發行 定陰曆五月十一日開獎 全張五元 分條大洋五角 各界諸君欲購從速 慈善救濟券經售同業公啟

湖北軍事善後有獎義券第二期五大獎號碼

頭獎七千三百四十一號 二獎一千七百五十五號 三獎四千七百廿八號 四獎一萬二千六百五十二號又六千七百十三號 五獎三萬五千七百四十一號又一萬六千五百六十一號 再本券第三期準陽曆六月十八日陰曆五月念一日在漢口當衆開獎 上海分局宣佈 戊A2063

上海大利元湖北券頭彩誌喜

湖北券第二期頭彩七千三百四十一號連上下附彩均由本行門莊售出得主台銜容後查明再行聲明 老北門口大利元票行謹啟 A丙753

王仁鎬鑒

汝父十七日蒞申接信之下寢食俱廢汝母姊妻日夜痛哭在外受人愚弄汝父已來嗣後斷不深究與廷叔商酌該業生意仍可蟬聯倘有隱衷甚可挽商若遺流在外追悔莫及見報務速信我或至端甫處或親至恐處面洽既可使汝父母姊等安心並恐之盼望萬勿自悞至要至要 王馥棠啓

上海香港興華製麪有限公司派息廣告

本公司月之十五日開股東大會議決舊曆三月廿五日開始分派利息凡我股東屆期請攜息摺到香港康樂道中四十七號總寫字樓或上海南京路四百三十號總發行所寫字樓領取派息時間每日由上午十一點鐘起至下午四點鐘止禮拜日停派特此通告 上海香港興華製麪有限公司總督理簡乃麟謹啓 乙A1657

揚州多子街 浙江寶成銀樓 新屋落成擇於陰曆四月廿二日興遷開幕

本樓茲在雙桂巷口自建洋式樓房全石門面現已工竣遷移開張凡蒙賜顧請認明三星商標庶不致誤 A丙1861

振華堂洋布公所啓事

頃據總董李柏葆先生來函云鄙人於五月初十邊因遇雷雨感冒在寓調養而號中同事少不更事仍於五月十二日向日商代購四旗細布拾二件雙鹿洋標兩件共得盈餘銀四百十二兩劃到號中查悉此事殊爲懊喪伏思丁此時局猶欲受此盈餘銀兩實覺不安特將該款一併送呈公所即請諸董事先生將來移助相當善舉以慰國民天職而洽輿情等因奉函之餘足徵先生深明大義愛國心殷不勝欽佩除將該款存儲待撥外特登申新兩報以明先生平素之特別嚴謹處事高明也祇頌公祺 乙A1947

山東嶧縣中興煤礦公司開股東會廣告

本公司訂於本年六月十五日即舊歷五月十八日下午二鐘在天津意界二馬路本公司開第九次股東常會報告上年營業情形暨分派餘利并改選董事監察人請各股東於會期前五日將股票息單送本公司掛號換給入場券以便招待除函達外特此通告 中興煤礦公司董事會啓

英商瑞大洋行啓事

本行開設滬濱已歷十載專辦進口各種洋酒食品洋貨疋頭西式文具藥材原料化粧用品上等木器五金雜件磁料器具以及汽車機器車腳踏車油漆品等應有盡有兼辦華產出品輸運歐美並經理英國最著名格資勝火險公司資本雄厚賠款迅速早已馳名遐邇現值歐戰告終正當擴充之際特聘周詠滄俞福元兩君爲總買辦經理各部事務如蒙各界賜顧請移玉英大馬路十八號接洽可也此啓 戊A2077

勒喊大藥房主人呂靜齋通告

國步日艱怒焉如擣本主人由幕官而商秉天良以愛國已進之倭貨爲數不貲自甘損失以表決心斷不作害群之馬改頭換面口是心非欺人以自欺願我四百兆同胞萬衆一心堅持到底毋再貽五分鐘之譏是爲至盼 乙A206

中華利濟有獎正券第三期開獎通告

陰曆四月二十七日在南市久大碼頭本總發行所舉行 乙A197

項松茂敬覆商學聯合會來函

奉讀賜書甚佩熱忱深堪嘉尚來函詢敝藥房商標註冊一事敝藥房所用商標民國元年呈請工商部註冊外又分送日本香港美國法國暹羅等各國政府註冊者用意在提防奸商仿冒藉以抵制一即從前洋茂皮皂德國顏料請海關道出示保護亦此意耳）查法治國例凡商人使用商標均須呈送商標局註冊審查明確方許登錄登錄後即得法律上保護之利益乃某國商人仿冒伎倆百出是以鄙見凡我國著名物品及通行之商標宜至某國註冊尤爲緊要並非以良好藥品求庇外人 諸君富具商學知識鄙人區區苦衷一經說明諒可恍然也因來函未明地址爲此登報奉答諸祈亮察 項松茂謹復 A丙754

## 時評

### 二者均不可廢 （冷）

善夫民國日報之言曰。中國人既不承認此密約。何尙容留此簽定密約之人於重要地位也。斯言也。誠中國人對於國事不可不知之言也。使此密約而不簽定。則密約何由而成。使此簽定密約之人而不去。則將來之密約更難保其不再有。故國民於一致對外求去此密約之時。又當一致對內以去此與密約有關係之人。

多數之密約。爲求借欵而供內爭之用也。奈何今日尙令此主張內爭之輩。陰握政權以主持國事耶。

## 專電

●北京電 頃院復蔡電。此次學生舉動。政府辦理持平。外間謠傳全非事實。佇盼行旌迅賚整理（二十一日下午四鐘）

●北京電 日使因學界露天演說排斥日貨提出抗議詞極嚴重府院商軍警長官均不肯干涉現政府願與學生議和其條件撤銷田應璜提案各校即日上課學生團晚開急議未決（二十一日下午四鐘）

●北京電 保護外人通令已擬就待發（二十一日下午四鐘）

●北京電 武漢各校長聯電辭職晉省學界亦主罷課（二十一日下午四鐘）

●北京電 外交案兩院不願負責僅開談話會代大會亦不請閣員出席（二十一日下午二鐘）

●北京電 留日學生黃文中等電留江庸江覆院電亦允留（二十一日下午二鐘）

●北京電 曹呈因病再懇免職批該總長夙共艱難深資倚畀據稱牽涉舊怔著再給假二十日由曾毓雋代理部務（二十一日下午二鐘）

●北京電 府院專員赴滬留北代表（二十一日下午二鐘）

●北京電 長江三督對時局將有宣言（二十一日下午四鐘）

●北京電 女學界決議（一）組講演團（一）出白話報（二十一日下午四鐘）

●北京電 本日令國步多艱民生爲重和平統一實今日救國之要圖本大總統就任以來屢經殫心商洽始有上海會議之舉其間羣言囂雜而政府持以毅力喻以肫誠所期早日觀成稍慰海內喁喁之望近據總代表朱啓鈐等電稱唐紹儀等於十日提出條件八項經正式會議據理否認唐紹儀等即聲明辭職啓鈐力陳國家危迫情形敦勸其從容協商未能容納會議已成停頓無從應付進行實負委任謹引咎辭職等語所提條件外則牽涉邦交內則動搖國本法理既多抵觸事實徒益糾紛顯失國人想望統一之同情殊非彼此促進和平之本指除由政府剴切電商撤回條件續開會議外因思滬議成立之初幾經挫折嘵音瘏言前事未忘既由艱難擘畫而來各有黽勉匡持之責在彼務爲一偏之論罔恤時勢而政府毅力肫誠始終如一斷不欲和平曙光由茲中絕尤不使兵爭慘黷再見國中用以至誠惻怛之意昭示於我國人須知均屬中華本無畛域艱危夙共休戚與同茍一日未底和平則政治無自推行人民益滋耗斁甚或橫流不息坐召淪胥責有攸歸悔將奚及亟望周行羣彥戮力同心振導和平促成統一若一方所持成見終戾事情則輿論自有至公非當局之不能容納若彼此同以國家爲重凡籌慮所及務期於法理有合事實可行則政府自必一秉夙誠力圖斡濟來軫方遒泯棼何極凡我國人其共體斯指勉策厥成焉此令（二十一日下午六鐘）

●北京電 交通部昨因鐵路案開會財部並派員出席內容秘密（二十一日下午二鐘）

●北京電 陝乾縣因糧缺有難民逃出郭堅派員與郭英甫疏通王珏作梗因此自相攻擊守兵亦陸續竄出搶掠謀食（二十一日下午二鐘）

●北京電 陳毅電俄列甯政府招僑俄華工改編軍隊有三四萬並派華人李某等在蒙古西藏等處暗設機關煽過激主義請通飭嚴防（二十一日下午三鐘）

●北京電 陸軍大學學員赴灤渝一帶野外見習已竣又向山東沿海考察要塞（二十一日下午三鐘）

●北京電 駐西苑陸軍第十三十五兩師奉陸部令定期會操已派司長齊振林等爲校閱員俟籌備妥即實行（二十一日下午三鐘）

●北京電 管金聚電疊次克復寶號等處保案政府迄未發表是何用意（十九日下午三鐘）

●北京電 張宗昌將第二路司令移駐醴陵（十九日下午三鐘）

●北京電 參戰處保田中玉爲邊防總司令（十九日下午三鐘）

●南京電 方樞江紹杰頃過甯北上（二十一日下午八鐘）

●南京電 聯合會派孫發緒來請李督維持和會（二十一日下午八鐘）

●南京電 劉光烈頃抵甯（二十一日下午八鐘）

●南京電 院派許寶衡阻朱桂莘回京（二十一日下午八鐘）

●南京電 朱桂莘今日七時半抵寧（二十一日下午八鐘）

●香港電 陸榮廷復派二代表赴京過港時曾與陳炳焜會談甚久（二十一日下午三鐘）

●香港電 岑春煊電勸諸代表勿離滬（二十一日下午三鐘）

●香港電 陳炯明電主俟法律問題解決即犧牲其他問題告成和局維持外交（二十一日下午三鐘）

自來血非萬病藥。自來血能治一切虛弱病。而傷風感冒惡寒發熱者則不能服。自來血能補一切老少男婦因血虧而百病叢生之損證。挈瀕死者而起之。而不能令不虛不損者服之。仍有何效驗。君如身廣體胖者。便與自來血無緣。藥之治病。如人各有能有不能也。君盍自審是否面黃肌瘦。或顏色蒼白乎。是則不論有何苦楚。自來血能統治之。詳述之反恐舉一而廢百也。

自來血和平甘美補虛却病男女老少四時咸宜 大瓶貳元 小瓶壹元二角 外埠各經理處批發出售 總發行所上海五洲大藥房

此處作爲廣告地位顯豁呈露極爲動目如欲登者請與廣告處接洽

丹桂第一臺念三夜戲(大減價) 花樓八角 官廳七角 特廂五角 頭廳四角 三等二角一角

王蘭芳 元王金元馮 羅 吳元宋王李薛 王 文客串 麒 王 苗李陳陳趙李
元陳永奎小志寶堃元志蘭慶銀靈珠學家麟童金元勝少嘉永雲錦
旦 全本 奎打駡芳旦普芳棠麟 學 拳 春棠祥奎卿榮
浣花溪 戰 盜雙戟 皖 刺嬸娘 城鼓曹 打 敦請 文學 大家 新排 時事 金 忠國 好戲 並添 特別 火景 剛

法界共舞臺男女合演 四月念三夜戲 (夜戲價目) 六月樓角 五特包角 五官廳角 四官座角 三特廂角 二頭廳角 二廳角半 三廂二層角 電話七二六丘

王周孫小孟筱蔡露 筱 筱 詹 筱 朱 露 小 筱 筱
榮俊香花鴻香紫蘭春金鈴 潤 榮 寶 金
祥民林樓羣紅紅 筱金翠 月紅泉桂紅奎 蘭春義金鈴翠
伍申 吊金龜 大會廟遊 三本鐵公雞 本玉堂春 (拾玉鐲)獻地圖(打 花 鼓)落馬湖 全本陰陽河

天蟾舞臺念三夜戲價目注意 特別花樓八角 優等官廳八角 特別官廳包廂一律七角 頭等正廳三角 三層頭等一角

本台遵照新章撥快鐘點提早開鑼務請諸君早臨爲幸 電話中央三七〇二

張奎勝 余劉洒沙 王 劉 張 霍李董張劉 趙 小 楊 林李何小林
瑞松金香玉月舫玉琴德俊春永俊德玉君玉達子瑞亭樹桂金桂樹
申侯 廷亭紅 游 金 浣 盤大祥利峯俊琴 (新排著名文武歷史好戲) 森芳壽元勛
回朝 滑油山 白虎關 西湖錢豹花溪腸戰 十本十一本蘇護進妲己

新舞台念三夜戲價目注意 (二等半角 頭等三角 特廳五角 特廂六角) 逢禮拜六准演日戲好戲

李陳曹夏許查歐(陽予)倩潘汪張潘月樵 夏 夏月潤 邱陳
祥筱月甫奎天 德優海 治筱
林穆臣潤官影趙文連秋游祿周鳳文月珊歐(陽予)倩雲穆
火燒演黃根 寶馬 封金 掛印 鴛鴦剪髮 准演新排十二本濟公活佛

大舞臺四月念三夜 特煩超等藝員准演拿手好戲 價目注意 特別包廂七角 特別官廳五角 二等正廳三角 三層統位二角

陳佳趙趙應 趙 劉張 毛 著名優等藝員文武 趙 毛 趙 姚 于
嘉楣東竹寶如泉慧桂 白玉崑 竹 振
琳 全本 昇卿蓮 前本 琴芬韻珂 殷春虎 李勝奎 卿 如泉韻珂俊卿 廷
孟姜女 蝴蝶盃 吊金龜(惡虎村) 後本蝴蝶盃

大世界乾坤大劇場己未四月念三日夜戲目

另售座資包廂每位小洋二角正廳每位小洋一角手巾小賬分文不取

小活猴粉小小 金楊菊花 孫小汪祁侯 李 李粉楊小月小
日如意 小金 筱 菊 金 仙 眞金碧彩雲春來人德菊金楊樓金
芬玉意 祁侯楊李 彩金雲 人德 俊山 仙峰 際 花 奎金 禿 榮奎雲芬峯 小活猴雙 成 俊山仙花 李 俊人 菊花 金 奎鴦
滿床笏 鳥龍院 八 全武行 合印 雙 大宋 做親 戲 上天台 玉齋 拾 鐲 打飯 捉拿侯七 鎖雲 雙七本 鴛八本 鴦
日夜開演 影戲 准演馬克探偵長 片 七粒珠 共十本今演六八本 三一九本

丹桂第一臺禮聘全球馳名獨一泰斗超超等文武老生

# 李吉瑞

超武吉瑞老生 等文 黃月念勤唱做武藝 李宗派之斷之致之升 遺圓淋精堂登之英步大其固賞者 仰今院舉貴挽 鴛首獲日准傑愛 仕藝也此 躍乎到吉屆早是 1965

天蟾舞臺四月念三夜戲特煩著名藝員拿手傑作

# 小達子

十本 蘇護進妲己 十一本

中國第一遊藝場 道大空上 地前海

# 新世界

門票每位小洋一角

大京班 大長片 愛華社 四明班 陳鑫齋 文武京戲 偵探影戲 女子新戲 寧波灘簧 特別扯鈴

施湖亭 沈桂英 王筱新 文明本灘

夏蓮生 十齡童 張步蟾 笑 笑 笑

吳隆泉 吳筱舫 朱秋田 朱鈺臣 張少雲 王效松 雙珠鳳 描金鳳 玉蜻蜓 白蛇傳 飛龍傳 雙珠鳳 大套琵琶 大水晉

破天荒偵探長片新影戲 馬戲團 准演外國 大馬戲行 大孫者

四合班 鄭少賡 卓別麟 印度班 自由廳 跑冰場 跑驢場 彈子房 哈哈鏡 運動場 動物院 西餐券 中餐券 六齋軒

改良大套武藝 尚武滑稽演技 名花戲曲 體育遊戲 跑驢 樓棒考究 變種種相 大小秘戲 珍禽異獸 大洋一元 大洋五角 特別淨素

詳細鐘點請閱新世界報

# 大世界

中國第一俱樂部 在上海西新橋堍

遊資每位小洋二角僕童減半

大長片 乾坤班 小京班 共美社 韓秉謙 白雲鵬 劉翠仙 老倭瓜 曾振廷 馬佩環 人人笑 山東班 周珊山 曹少堂 吳玉蓀 錢幼卿 吳小松 吳小石 石秀峯 鄭少梅 陳七麟 陳瑞麟 花園內 花園內 花園內 小蓬山 樓下 樓下 商場內 大餐券 中餐券 春申樓 共和廳

電光影戲 文武京戲 文武京戲 文明新劇 文明大鼓 新奇魔術 京音大鼓 特別大鼓 單弦快書 文明大鼓 特別口技 梨花小鼓 時新灘簧 文明宣卷 白蛇傳 玉蜻蜓 白蛇傳 描金鳳 笑笑笑 楊家將 碧玉綠 三國志 水滸傳 果報錄 小蓬山 機器遊戲 跑冰場 靈禽仙葩 哈哈奇鏡 動物院 彈子間 每位一元 每位五角 京蘇大菜 精雅茶室

詳細鐘點及戲劇菜單目錄請看大世界報

新舞台念夜演 二救好 三新十 本世戲

# 濟公活佛

▲勝 本奇之張騰有之▲許走 力▲的漫開練 爲有本冒公能看演
《濟全 惟活趣神牙之空巨活多頭眞 十人的出就能華一中 煞
神公仗并有佛 龍舞飛奇觀佛頭無難實二物陸口一使雲位出可初怪人愛
龍活劇不最 而見爪躍景 二顯路收在本甚通來身刀龍假現謂次狀 觀
見佛中崙新則且於 縱作 服不活多 就金槍的濟 奇見百准諸
於 趣特排非有舞頭爲舞 華怪強 小佛 又引鐘不大公活聞面出於君
新彝味佈演特世臺角劇台 雲 盜活 如 勇人罩入對 佛 念速
舞動引景之戲間之狰界上 龍嚇的佛 新天又笑的 頭亦也眞各實三來
台一人動十情少上獰中空 得變的 出眞傻 功 此 在有假獻在夜預
時入人二有有 未前 有他性法 世爛 拌夫君還此假濟技好開定

▲十二本節略 飛黑陸張鎮張活豪華趙看慶趙聖康華陸活小失戲激聖獨紹飛假門召
毛風通見八文佛傑雲善簡昇家手得雲通佛神公差知僧縣角興龍濟妖天
腿鬼見飽方魁妙仗龍人帖平樓猿元龍神施飛文役縣戲保龍府僧公術將
神窮禮暖賭旅藥義喪六英美淫暗失鏢力法夜差活濟擒薦施爲存冒飛雷
勇途闖起氣中救求魂旬雄人賊中女傷窘蓬刺頭佛公小濟虐民心名龍殛
打訪笑淫尋遇文濟落大追行探全自三劇萊凶被投受神顛食除濟揭作惡
虎友話心賊刦生公魄慶踪樂花節盡友盜觀僧捉案刑飛佛人害世榜法怪

勸業場

門票日夜小洋一角

▲念三日 筱徐紫客杜蔣如筱汪汪小 ▲念三 筱徐杜金如筱汪紫杜筱筱 (競化社) 電光影戲程鴻飛岳傳 馬金生 吳玉蓀 六屑棠
三日戲 子春金 雲桂壁 淨 祝童 子春雲子淨祝金雲鳳子 三 念二三本 奇女殺案 四層 戲曲改良 玉蜻蜓 遠鏡
雲奎紅串卿貞雲奎處瀛串三 雲奎雲奎芬雲瀛紅卿奎雲 劇新明文 亡夜日 國朝中日 慘鮮釘耳
廻龍閣 魚藏劍 浣沙計 明月珠 (三娘教子) 夜戲 嘆皇靈 趙州橋 寶胭脂 殺廟 天水關 層

小京班 新排 新新殺子報 外加五彈音聯 頭本鐵公雞 排練純熟 即日開演 大有可觀 務請賞光

▲念三日 趙朱馮胡劉徐 陳 倪 王 黃 賀 ▲念三 吳徐胡王周 趙 陳 王 李
福福福福福福 福強福長福英福春福貴 福福福福福 福和福強福英福文
摘纓會 鐵弓緣 蝴蝶盃 黃鶴樓 (武擋山) 夜戲 山海關 怕妻 (新洛陽橋)

水安花園

# 天韻樓

# 童子團武藝超羣

童子團之武藝爲者見之嘆止足快驅俐班塵 本聘四八 在開並優戲悠西可聯 欲界乎 …

笑舞臺 開設在馬霍路廣西路中頭汕路口

四月念三日戲(忠孝傳 玉鴛鴦)特別正廳一角

四月念三夜戲大減價特別包廂三角特別正廳二角二等一角

嚴陳小胡 潘史林裘周 張楊趙趙
小兆鳳 得亦芳湧昌 寶子虎桂
炳峰彩林 勝奎錦棠順 香和豹標
玉 麒 麟

鄭少賡 新曲 蘇灘

貴府喜慶相邀 十二元 八角加大街巡後路三號 英路房莊牛

周珊山改良灘簧

改良新曲承蒙貴府相邀 八角 到元七角 …

西門外方板橋 共和影戲院 禮拜一夜准映

今晚特演 無聲黨 (第二集)(共四本)

加演 價目

滑稽片 阿要希奇(一本) 笑劇 雌老虎(二本)

登樓二角 正廳一角 幼童減半

陰曆十七至二十四夜映

京都 天德堂

包醫

美界海寧路 愛國影戲院 愛倫地址

大部連台寶片 十二集 十一集 大部偵探新片 第九集

是非圈 紅圈

即禮拜 四月廿七日 演(紅圈)

價目 登樓三角 頭等二角 二等一角

# 立止白帶丸

程德法製藥公司

出售機器腳踏車

仙品 馬寶治癡如神

京都天寶齋 專治文武痴癲 痰迷心竅

廣昌號

感謝自由槍上戒煙

紅色補丸 黑獅丹

科學醫老白濁

本掛號處謹啓

完全國貨 大東製帽公司

揚州五洲藥房 利濟券 四彩誌喜

本館特設美術廣告部

本館特設美術廣告部

本館精製鉛版

本館精製鉛版

# 何義門 錢牧齋 評註唐詩鼓吹

出版

是書相傳爲元遺山先生所選元左丞郝天挺先生所註久已風行海內惜無良本詩人每引爲恨事敝局現從藏書家覓得手錄精本參解詮註一字不疑並得清初錢牧齋何義門兩先生加以親筆評註羣賢沓萃筆藻揚芬洵爲希世之佳品敝局不敢隱匿翻印出書都十卷精裝五冊定價一元二角如學校用正式直接函購在十部以上者減收五折門市七折特此佈告

上海文明書局發行　各省中華書局代售

T561

大蟾舞臺　四月念三夜特煩著名藝員拿手好戲

## 楊瑞亭　[illegible]　張德俊

十本蘇護進　十二本妲己　盤腸大戰

# 崔辦香廬

# 廣嗣金丹

人體莫貴乎腎蓋腎爲先天之源五臟之本十二脈之根也腎經衰敗則神思恍惚耳目昏眩腰膝酸痛百病叢生若不藉藥石以補救之則伯道之憂噬臍何及本廬驥製補腎廣嗣金丹專治五勞七傷諸虛百損等症服之固本強身調琴瑟益智慧長壽命多子孫實返弱爲強之良劑也　單料每盒二元雙料五元試服一元

**上海盆湯弄寗波路口崔氏香廬總發行所啟**

本廬分設南京 下關 杭州陳 列所 天津東 北城角 福建 總督口 安慶 軍署西 北京 青雲閣 樓下 奉天金 銀庫胡 同長 沙糧消 街無 錫北門 江陰巷內

# 請購國貨　龍虎商標　人丹

人丹爲四時衛身要藥而一交夏令以後尤爲居家及旅行者必備之品蓋以此丹專治感受時邪猝然昏厥或畏寒發熱吐瀉交作肚痛口燥胸膈脹悶頭暈目眩胃納不開以及山嵐瘴氣一切服之皆有奇效常服清香可口且能辟除疫癘可使百病不侵也本藥房所售龍虎商標人丹乃中華製藥公司完全國貨於民國四年稟由農商部批准發賣並經註冊在案此丹藥質純良價廉物美行銷以來凡愛國者無不相率購服同聲贊許今値節逾立夏正衛生家購備此藥之時爲再登報披露此丹現由本藥房經理發行各埠中法藥房皆有發售小包每包洋五分中包一角大包五角大大包一元玻璃瓶二角請各就近賜購爲荷

**上海三馬路中法大藥房啟**

# 五洲大藥房敬告愛國同胞購用國貨

拂子粉臭蟲粉等功效靈速皆本藥房自製品也臭藥水每桶四十介侖洋卅八元每叮半介侖七角每叮一介侖一元四角愛國諸君注意爲幸　上海五洲大藥房啓

**化食消毒良丹** 小包五分中包一角中包二角大包五角係完全中國藥材製成功效較化食消毒排瘀氣除疫癘止嘔開胃消痧辟疫功效較舶來品之上

**百花牙粉** 紙包每包三分木盒五分每晨擦用齒牙潔白一生可免牙痛牙蛀之患　夏令藥品如十滴藥水

**新記絲廠鑒** 徑啟者貴廠三月間押與本行之繭到期不贖本行派友往問廠已閉歇無從接洽茲特登報通知限一禮拜內取贖若再屆期不理定即照市拍賣如有缺欠再與追補此佈　百利洋行啓　甲1509

# 感謝 良濟老醫局 周鳴岐大醫士

治白濁血淋橫痃下疳 刺痛 真正當日立止 其效如神

余酒後悞入秦樓翌日忽覺尿管刺痛白濁淋漓不休即請中西醫士多方敷藥數星期不但不見其效反日見其重便後加患血淋痛如刀割二旁餘起橫痃便毒尿道腫爛乍寒乍熱飲食不進終日坐以待斃正無法間●幸蒙我友晉大洋行顧君指示二馬路天蟾舞臺對門●良濟局周鳴岐先生爲專門專家獨一無二即請包醫當立保單限余十日斷根永不復發據●先生云如逾限不好可還原洋醫金藥資不取分文當服珠黃止痛止濁丸每料一元服下一點鐘痛止而濁亦少接服立止白濁丸每料一元不到三天白濁斷根下部腫爛搽珠黃下疳散每罐一元連搽六日患處漲肉新肌立生又服橫痃魚口內消丸每料二元外帖橫痃立消膏每張一元內服外帖五天全消險症可畏全愈何速始知先生多藏秘方臨診較廣果能功效如神可稱海上醫家之冠也　綢業褚炳生謹謝

# 上海大戲院

老靶子路北首崇業里東隔壁　北四川路虯江路口即美租界

## 大部連台實在時事新片（十大本一夜演完）

## 德皇失敗史

此片爲駐德美國公使在戰爭時代使德四年親身所見之實事與青島問題之內容均詳細揭出　四月廿二日

學界諸君請注意外交之大黑幕自念三起重演四晚

# 愛普廬活動影戲園

開設北四川路海寗路北五十二號

新聞捷報（滿和月念三日至念陸日准演）

新金山奇事　同貌奇案五本　子與盜之冤獄

（休息片刻）實地歐戰　黑白兩鬼

滑稽大王（羅克氏）開火車

# 內服清血解毒六零六聖藥　瘡毒　外搽生肌拔毒六零六藥膏

各種瘡毒皆因血液不清之故其中楊梅結毒爲害更烈醫治稍遲即罹脫髮潰爛之慘傳染妻子累及後嗣良可悲也美國哈蘭士醫生苦心孤詣發明治瘡毒之良藥二種一爲內服六零六功能清血解毒專治花柳毒門骨節痠痛瘰癧疔瘤及一切毒症有內消外散袪風理濕之效一爲六零六藥膏功能拔毒生肌專治下疳痔瘡及一切潰瘡有消腫止潰去腐生新之效世有患瘡毒者無論初起日久新病老病男女老少將此二種靈藥表裏兼治定可指日全愈

（價目）內服六零六每瓶洋一元七角五分　六零六藥膏每盒一元正

總發行所上海石路　**太和大藥房**　各埠藥房均有經售

# 同胞注意　國貨　華豐縫針

本廠專製紅花蜂商標大小衣針發行以來早蒙各界所贊許乃近來外交失敗舉國悲憤國人愛用國貨之熱忱已趨極點是以本廠出品愈求精良剔選美國上等原料獎勵工人加額製造品精價廉遠勝舶來倘蒙同胞以愛國之忱推愛及茲無任歡迎

本埠經理處：石路上豐泰號　法大馬路大豐昌　興聖街口大盛祥　興聖街許永利　興聖街興申泰　英大馬路南香粉弄公發國貨公司　小東門內大街振大昌　興聖街源豐順北號

上海華德路華豐針廠啓　1511

毋忘五月九日

# 上海百代公司留聲機器部啟

近日運到各色唱片一大批即日開箱發售惠顧諸君請早臨選擇爲荷

百倍東山絲竹　代傳南北歌詞

四川路九十九號函索樣本當即班寄

# 百代公司

（四馬路中和里口）電話號碼二八六二

新近到有各種最新式留聲機器及各種名俗唱片門莊發售定價克己如蒙惠購無不竭誠歡迎特此佈告

戊1716

機器堅固　取價公道

# 時計公司

南京路郵政局對門

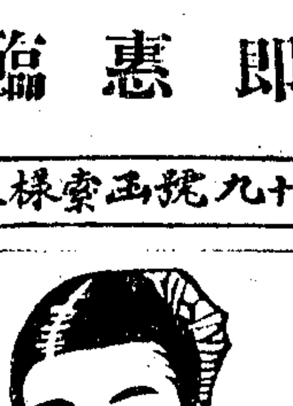

# 真正立退面麻藥水

安林醫士痘 學精深專究 此理造福與 人發明樂水 用者稱神一 再研究力求 精進新到之 藥靈驗萬分 塗揉三次漲 滿無痕限日 包好不需還 銀當面試驗 不取分文近 有假冒購者 留心定價中 瓶洋五元小 瓶洋三元外 埠函購寄費 加一同件快 速保險寄奉 包無損碎上 海英界卡德 路山海關路 口善昌里造 福齋藥房 電話西一千 三百九十六

# 懷德堂老醫局（真正）王雨香大醫士

## 包醫小便腫爛 白濁 橫痃 魚口　立包單包愈

祖傳王雨香在申臨証三十七年見多識廣治法精細其愈最速秘製

**花柳珠黃掃毒丸** 一切輕重毒症廣瘡男婦

濕毒咽喉腫爛小便刺痛便毒下疳橫痃魚口黃濁白濁血淋刺疼內外毒痔癱偏墜男婦下身腫爛白帶淋滴服之毒從大小便而出立效如神永無後患生育照常大盒二元加料四元

珠黃下疳散　八寶五金收口散　小便腫爛生肌丹　橫痃魚口內消丸　貼消膏　神效婦女白帶丸加料二元

**珠黃止痛止濁丸**　治小便刺痛紅腫欲破黃濁淋濁便後見血疼痛難忍立服立止

**立止白濁丸** 白濁一症或身體虛虧所致或濕熱而生或同房忍精所致凡服靈丸立即止濁大盒

**珠珀楊梅瘋痛包愈酒** 此症或花柳毒傳染所致毒入經絡重則週身酸痛步履艱難四肢疼痛手腳拘攣即服靈酒一料保可行步如常驗若仙丹每瓶二元每料四元本堂在申臨證七十餘年專以濟世救人爲主誠心

忠厚爲懷無論男婦各種凶險毒症及前醫用霸劫藥治壞致成殘廢敗症本堂包治七元起十六元爲止限日全愈不效還洋蓋本堂乃駛名老局比市上濫貼招紙亂登日報大吹特吹毫無實效

全愈之廨本醫生倘用輕粉水碾升霸毒藥爲丸必招天誅地滅雷殛火焚　不同患症者注意焉

左近假冒很多請認明上海六馬路中市朝陽萬年茶樓西首第四家恆和油米店西首懷德堂王雨香老局便是

# 聘請紙廠工程師

今有紙廠擬聘請工程師一人須在學堂畢業及在國外東西洋紙廠管過各種工作滿五年並工藝精良者新水從豐如願就者請將履歷籍貫年齡詳細開寄上海申報館第二號信櫃內可也

# 江蘇銀行廣告

本行開設七載素承各界信用總行設在上海江西路五十一號專收存款兼做匯兌押匯貼現抵押放款買賣金銀及銀行應辦各項事務並附設儲蓄處專爲存儲零星款項凡有銀元一元以上均可存儲活期定期利息長年四厘定期利息特別從優面議並可分四期每三個月支取一次以資便利儲蓄諸君惠顧無不竭誠招待也外克己優待自有堆棧堆存押款貨物及客商寄棧各貨並

分行：下關　徐州　蚌埠　淮兌處設於上海　蘇州　無錫　鎮江　南京　南通等處有設

總行：上海英租界江西路五十一號　電話二四五二

蘇州分行　南京兩分行

內附儲蓄處：蘇州閶門內德馨里　南京城內黑廊大街　南通西門關帝廟

匯兌處：江陰　無錫竹場巷　鎮江

堆棧：南京黑廊大街淨覺寺內　南京下關惠民橋　蚌埠商埠　徐州

# 存濟局 周文卿大醫士

## 治小便腫爛 白濁刺痛 魚口橫痃

余染花柳毒又經庸醫投以雜藥致橫痃魚口接踵而起急至六馬路朝陽樓茶館對面存濟局周文卿先生診視蒙爲包醫當用秘製丹藥內服外敷逐立止痛未幾腫消肌生兩症均愈先生旅滬六世研究極深雖至危之症亦手成春診金亦廉患病者其毋忽諸該局秘製藥品開列於下便於外埠函購

**珠黃散** 下疳潰爛久不收口每罐一元

**立止丸** 白濁刺痛每料二元

**珠黃掃毒丸** 專治楊梅結毒小便腫爛四肢酸痛每料四元

**痃膏** 橫痃魚口初起每張一元

本埠後馬路仁里錢業　呂海庭謹謝

526

# 普益銀公司保險部廣告

本公司專保工廠棧房店鋪住宅等房屋貨物生財等各項火險及海洋水險並本埠汽車險價格從廉賠款迅速欲保者請駕臨南京路四川路轉角本公司面議可也此佈


此處作爲廣告地位顯豁呈露極爲動目如欲登者請與廣告處接洽

奉送

徐大總統題獎 禁烟總會鑒定

# 戒煙良方

前浙江省立戒烟局局長兼技正留學日本千葉醫學專門學校藥學士徐錫驥先生著有戒烟必讀增訂第五十六版內述戒煙良方及戒烟調養法戒烟丸嗎啡有無選擇法並化驗法以及鴉片禍國痛史嗎啡害人毒性詳載無遺會蒙大總統各部總長各省省長題序嘉獎本公司欲將流毒廣印分送諸君函索請附回件郵票五分當即寄奉

上海英大馬路盆湯弄口 大豐生藥公司敬

## ※公電※

●厦門國民大會來電 申報館轉各省各報館各機關鑒日人無理侵我主權我國外交失敗國家存亡千鈞一髮公民等誓死力爭乞鼓舞民氣一致救國厦門國民大會

●巴黎顧使來電 上海申報轉各報館鑒風傳與曹汝霖君女公子聯姻事絕無影響即祈更正顧維鈞五月七日

●留日學生代表電 湖南教育會轉各界鑒外交失敗國將不存乞速開國民大會誓死力爭留日學生代表凌炳鄒衛叩箇

## ※各通信社電※

●北京電 徐世昌昨日申時分電南京杭州慰留北方代表勿令離滬 英美法義四公使密議維持北京政局 滬上某要人電吳笈孫請轉告徐世昌須慰留北代表 國務院一派主張由馮段及長江三督聯合南方要人主張新舊兩國會同時取消 李純電請當局勿聽某派破壞和議並云前敵將士亦均不欲再戰 汪榮寶來電主張歐洲和約簽字 田文烈靳雲鵬派員分赴湘贛閩鄂陝各省宣慰軍隊 報載段祺瑞云南北以任何方法統一國家皆可我祇管帶領參戰軍他非所問 (二十日) ▲以上平和通信社電▼

●北京電 政府令又接朱桂莘電准灤(二十二)敬(二十四)兩日抵京並陳南方堅持八條和會決難轉圜請籌別策總統擬俟朱回京後召集謀和要人開特別會議取決對南最後方針

●北京電 蔡元培復電因總統對於學生不咎既往已允來京就職

●北京電 外蒙活佛內向甚堅近對謝氏悉力排斥 (以上二十一日) ▲以上中華通信社電▼

●北京電 李純電院已專員赴杭迎留朱總代表到寧暫駐請迅頒展緩和議明令以安人心 (二十日)

●北京電 此間有主張先由第三者商軍政府轉唐將八條條文完全修改期與京政府意見接近再續議

●北京電 留蔡令下京中各學校仍罷課政府將申斥各校長

●北京電 李厚基電朱淵源等內閧激戰恐有竄擾已飭前綫嚴防

●北京電 臧致平奉閩督電催南返昨赴財部催撥欠餉以便携回

●北京電 參陸處電令吳光新駐宜待命

●北京電 院因馬福祥請願防蒙復電獎勵并准其抽撥隊伍加入新甘兩路一致行動

●北京電 僑工局官制通過衆院後已移參院付審查下屆會議時可望發表 (以上二十一日)

●濟南電 當道奉中央電訓不許遏抑民氣致激反動惟須令各官吏嚴加防範以免匪徒藉端擾亂惹起交涉 (二十一日)

●香港電 軍府會議不准陳炯明方聲濤辭職去電慰留并派員調解 (二十一日) ▲以上中孚通訊社電▼

●北京電 現因學生風潮尚未已政府提出之田應璜教育總長同意案當然將撤回 (二十一日)

●北京電 青島問題政府已命巴黎中國媾和委員要求列國承認此項問題保留至將來解決俟列國允予承認後即簽字於媾和條約目下中國委員正在向列國交涉中故政府須俟接到中國委員已得列國承認之回電後始將此項問題提出於國會倘交涉之結果仍不為列國所容許則決計由政府自行解決不復提出於國會 (二十一日)

●北京電 前電所述最近協商國方面將調查第二次革命以來所蒙之損失擬任命駐在各地之領事為委員當調查之任要求中國方面亦任命委員協同調查其範圍以現在北方政府政令所及之地方為限云 (二十一日)

●北京電 政府於昨日央王芝祥將中央對於和議之根本方針提出於陸榮廷㊀維持總統之地位㊁國會問題須兼顧南北兩方面㊂北方之邊防計畫照舊進行㊃不得干涉中央任用之人物 (二十一日)

●北京電 參議院昨日午後開秘密會議為質問外交問題求外交次長出席因此時次長適列席於國務會議不能出席議員等遂為如左之決議使政府一面從速宣佈外交方針訓電巴黎中國委員堅持中國之主張 (二十一日)

●廣東電 據軍政府方面之消息云軍政府對時局之策大致如左㊀挽留南方議和代表無論北方議和代表撤云或更換軍政府必始終信任唐紹儀決無更換代表之事㊁為一南北關係斷絕則將南方代表撤回實施西南自治苟北方不來攻擊南方決不出於攻擊態度㊂南北關係斷絕時即將廣東廣西雲南貴州四川五省作為西南本省以湖南湖北福建陝西四省為邊境如北方侵入則為正當防衛起見從事征討此時戰端開始之責當然應歸北方負之南方即將其實在情形訴諸中外一面聯絡長江方面之軍人以期貫徹護法之目的 (二十日)

●廣東電 十八日各政黨討論議和代表辭職事及南方提出之八條件政學益友兩派決議挽留南方代表承認南方提出之八條件新新俱樂部大體亦表同意惟有人對於第五條與候補議員之關係頗抱疑義有民黨議員四十餘人主張許南方代表辭職且謂第八條之徐世昌為臨時大總統斷不能承認有民黨議員二十五人在議會提出唐紹儀彈劾案謂唐紹儀視議和大綱不盡代表之責任彼提出以徐世昌為臨時大總統之條件當以附逆論云云 (二十日)

●廣東電 馬濟於十八日回廣東 (二十日)

●廣東電 前因暴動被捕之中國留學生於今日開廷公判據留學生陳述並非為山東問題與警官衝突全為憤慨日本無智浪人之恊暴云云 (二十一日) ▲以上東方通訊社電▼

●東京電 昨夜日本米澤市大火燒失一千三百餘戶損害甚大正在調查 (二十日)

●東京電 中日實業公司之倉知副總裁自滬歸日其言曰該公司此番將增資本為二千萬元其決行則一任之重役會在華英美人之企業熱雖已漸次增高然大事業之合辦除日人外絕對不認云 (二十一日)

●東京電 海參崴商業會議所以防止輸入外貨目的時開臨時總會決定為防止除俄製品外之外貨進口請政府暫時封鎖前俄國國境并他數事 (二十一日) ▲以上共同通信社電▼

## ※美國無線電※

▲巴黎電 據美國訪員宣言德代表對於和約十分不滿意不僅要求修改且欲另草一約否則德代表不能參預和會又云德總代表監超初欲會晤威爾遜總統克勒滿沙與勞合佐治始開談判但各方面均未准

▲巴黎電 四國會議已決定捷克族與久角族之疆界至於羅馬尼亞之新疆界尚在討論中

▲巴黎電 四國會議已提議如德國拒絕簽約則將如何對付不得不事前籌備云

▲巴黎電 奧國所派議和代表已起程來巴黎

▲巴黎電 國際和平之中國協會昨開會議中國公使及議和代表均到會決議通電美國不能承認關於山東膠州之條件陳友仁之演說竭力抨擊三國會議之解決方法今中國代表要求如日本允歸還青島則當先由三國會議立一具文之憑據中國始可簽字不然中國之地位將大危險云

▲華盛頓電 戰時商業部通告云以後凡運顏料入美境者不論來自何方均須領入口照惟運現金出口者不必再領照云

▲華盛頓電 白宮通告巴黎所傳威爾遜總統對於阜姆爭執讓步之說全無根據又所傳以阜姆給意大利於一九二二年之後之說更屬虛造因美總統對於原主張並未有所更動也

▲紐沃林電 此間棉商會議組織一棉花出口大公司預備資本三千萬元

▲倫敦電 英國孟楷斯脫商會決計依政府所請由蘭開厦織物公會派一商業觀光團來東方調查情形預備推廣棉布市面該觀光團所到之地為印度東印度羣島新加坡中國及日本同時將假道美國沿途調查云

## ※路透電※

### ◉歐洲和會與德奧

▲十四日柏林電 德國議和總代表監超氏致克勒滿沙氏之牒文謂和約中關於領土之條欵是使德國失去甚關重要之生產土地穀與芋薯之收成將減百分之二十一煤減三分之一鐵減四分之三鋅減五分之三德國既因失其殖民地與商船而使經濟為之麻木不仁今復不能得充分之原料德國實業勢將被毀至極大之程限同時輸入之糧食必將大增依賴航務與商業為生之數百萬人德政府不能供以工事與糧食在勢不得不赴國外求生而最重要之國多禁止德國移民入境德人雖欲出境而未能故簽定和約不啻向數百萬德人宣告死刑也況協約國封鎖之舉早令德國失其健全牒文中又稱此種全體陷於死境之大難非救濟所能遏止

▲十四日柏林電 藍超復以牒文二通致克勒滿沙氏第一通謂協約國估德土地與威爾遜總統宣布之主義不符而尤注意薩爾流域及以摩萊斯萊·呂班·瑪爾米第郡割讓比國並請開會討論此數點第二通乃關於賠償條欵提出抗議謂德國願付賠償但非因負戰爭責任之故此項責任德國不能承認

▲十四日巴黎電 四代表會議派副委員十三人內列五大國之代表各一人討論德國對於和約條件之駁議

▲十四日巴黎電 德國新代表五員日者由德抵此

▲十四日倫敦電 每日電聞巴黎訪員電稱藍賓堡氏與蓋斯堡賓氏赴柏林以前監超氏曾圖與威爾遜總統一晤經威爾遜總統婉詞拒絕故藍賓堡氏之回柏林僅為明告施特滿氏和約必須簽字而已

▲十四日聖哲滿電 與國媾和代表業已抵此

▲十四日巴黎電 公報宣稱高等經濟議會已議定德國正式受納和約後完全撤除封鎖之辦法當休戰之際已陸續解除禁令今糧食可自由運入德國以每月雜糧三十萬噸肥脂七萬噸為限任何國家皆可以額定之數運濟德國與德毘連各中立國之漁自三月二十五日起已列入口糧 協約國與共同作戰國會以糧食五十五萬噸運德至已交出德國今可隨意購品概可由陸路運之協約國對於煤顏料及他項用品有先買之權其他物品概可由海運輸出中立國商行與個人列入黑冊者均已取銷德國捕魚之區域現大加擴張協約國且應荷蘭之請許以網線若干運至德國德國煤礦急需之原料亦准其儘速運入

▲十四日巴黎電 高等經濟議會今日考慮封鎖匈牙利事宜議決匈國政治局一日不變則經濟取締亦一日不撤該議會並議妥德國拒絕簽定和約時恢復嚴密封鎖之計畫

### ◉歐洲之過激風潮

▲十二日維也納電 匈京革命黨內閣之地位近數日內漸見鞏固皮那根氏更擔樂觀政府似曾接羅國消息謂該方面之攻勢實不足畏蓋羅軍兵力往弱兵無關志捷克斯拉夫與巨哥斯拉夫均無進兵之象也匈京現尚安靜商店閉門廠亦多未開政府現欲藉工人失業遁之入紅旗軍匈京以外絕少共產黨某氏自何京乘摩托車抵此馳行二百哩僅見紅旗一幟皮那根政府現正威迫農民加入共產黨

▲十九日倫敦電 過激黨艦隊星期日自克朗斯太出現英艦與戰半小時逼令退回且擊沉敵艦一艘

▲十三日丹京電 里巴電稱里哭倫國會通過決議案要求烏爾瑪里斯內閣回任因德國武員干涉內政之故首相里特拉氏因以辭職將政權交與國會

### ◉歐洲之中國論

▲十四日倫敦電 每日新聞巴黎通信員聲稱十二日傳之銀行團並未含有政府之擔保亦不使害中國而使有喪失主權之虞將來供給中政府或各省之借欵均將由該銀行團共為之凡參與之銀行按供給欵項之多寡以定其所負之責任此議如果通過則特殊強國不復能在中國特殊區域佔優越之勢力此項主義施日本關於山東之利益即可明其重要該團並切實規定此後不許因借欵而在中國關勢力範圍現有充分之理由可望此舉之結果足以鼓舞人民中國運輸制之發展與夫富饒鑛產之開採行有賴焉該團之英國代表為愛狄士爵士

### ◉各國近事記

▲十四日倫敦電 海格上將今日受安德露大學學長之任並發演說謂吾人如欲使世界戰禍不復見於他日則當竭力設法消弭之未來戰爭之種子世界處處皆有之其顯明之端倪頗多而貴禍問題亦為其一端人種必要求於歐洲市場佔一席地印度今漸趨重社會實業政治之發展今解決方法乃在以英人所享之自由與公道給予各種族則數年之內彼此生活程度得以相平國際同盟斷不能免除吾人帝國之任務云云

▲十八日聖約翰(紐芳蘭)電 郝克氏已開始飛越大西洋每小時飛行九十哩

▲十九日倫敦電 郝克氏乘索泊維士式飛機已由紐芳蘭聖約翰飛抵愛爾蘭

▲二十日墨爾邦電 航務中人開始罷工墨爾邦有船二十艘已受影響工業狀況殊為嚴重恐有缺煤之虞

▲十八日西姆拉電 貝夏瓦之路透訪員電稱阿富汗軍於我軍進抵達加以前委棄該鎮居民皆遺其欵項珠寶而逃我軍於鎮中覓獲戰品頗夥星期四日夜間阿兵一大隊出現於達加西面之山脊翌日進攻殊見氣餒即為我軍所敗星期六日我軍攻擊阿軍阿軍希圖抵禦大受損失山脊遂為我軍佔有據官中消息十六日阿軍攻擊達加英軍陣地鏖戰後大敗而退是夜未圖續攻十七日晨間我軍在達加攻擊山脊險地之阿軍奮鬭後佔據諸小山佔計敵兵共有八大隊携砲多尊現信已得部落之兵增厚勢力邊界兩面各部落雖經阿人竭力煽動仇抗英人而其態度殊可慰人

## ※國外要聞※

### ◉太平洋之新電線

中美新聞社云日美兩國間設置海底新電線上星期一已決議實行由日人內田氏在日本商界有勢力人物數人前獻議大受贊許內田與澁澤榮一男爵乃並被委任為委員籌議進行之策日本官商界深悉現今海電線之不適用以致商業上受延誤及損失不淺尤知日美兩國間交通利便之重要故排除一切無責任之流言努力進行此事經濟問題尚不甚為難其大問題在決擇內田氏所提議之三條路線以何條為最宜為敦篤邦交起見日美二國當合組一公司協辦此事內田所議之線一由日本梅北起點經阿琉森島而至溫哥華一自日本至舊金山又一線與第二線同出一途惟須經關島及火奴魯魯此事發起人內田氏本為日本政界有名人物曾任遞信省大臣嘗游歷歐美各國如美國古巴秘魯墨西哥巴拿馬智利等今辦理此事甚為合宜惟所提三線經委員會討論各有利弊北線最短約長五千七百英里但當冬令此線所經區域多為冰封設須修理費時必久此其大不利也第二線約長六千六百英里惟全線中間祇有分站二處距離甚遠第三線約長七千二百英里孰去孰從殊難遽決其最短一線需費約日金三十七兆元最長一綫則需日金約五十四兆元云

## ※國內要聞※

### ◉京學界重行罷課

北京中等以上之學生醞釀罷課已久昨日起專門以上各學校已一律實行罷課在西郊之清華學校及外人所辦之匯文大學亦一致行動據調查所得罷課者共有十八校學生共三萬六千人此次舉動極為迅速故不免出人意外據聞十七日學界聯合會開會到者共二十四學校討論罷課問題贊成罷課只六學校其餘十八處學校皆反對罷課前晚(十八日)北京大學以教長問題派代表赴各校接洽謂各學校若不贊成罷課北京大學只得單獨罷課各行其是各學校恐以後行動分離均蒙不利乃允大學校之請遂決定自次晨星期一(即昨日)為始一律罷課此為各學校罷課決定之經過也大學方面於實行罷課後各職教員照舊由溫宗禹學長管理校務仍由教授會評議會推出之六人襄理之任維持秩序之責學生團體結合甚固並未歸家其餘各校學生亦皆極有秩序擬用再接再厲之手段實行講演及其他救國之運動並決定雖暑假亦一律不返原籍期以有秩序之舉動達救國之目的而對於政府不許學生集會結社干預政治之命令則要求其取消昨日之罷課雖為十八校然學生聯合會則包括各中級學校在內聞北京師範已於昨日罷課其餘各中學決定今日罷課結成團體取一致之行動又來京留日學生代表亦拍電至日本令其一律響應此次學界之罷課雖由對外的關係而對於田應璜之反感亦其一端前晚高等師範學校會開緊急會議以田應璜繼長教育問題付之討論因聞安福部之希望欲由彼一派統一全國教育有反對彼派者即加以摧殘如北京大學校長已預定以被大學驅逐之胡鈞繼任即為個人報復之計又以田氏鴉片烟癮甚大以長教育尤不足以表率羣倫故各校一律罷課因之而益堅昨已以學生聯合會名義發表罷課宣言如次

各省省議會教育會商會農會工會各學校各公團各報館均鑒外爭國權內除國賊(五四運動)之後學生等以此呼籲我國民蓋亦數矣而未嘗有纖微之效又增其咎夫青島問題學生等爭之焦點今議已決矣事瀕敗矣卒未見政府有決心不簽字之表示而又破裂南北和議以資敵學生等之失望一也曹汝霖章宗祥陸宗輿國人皆曰可殺乃政府不惟不置輿論之指斥於不顧而於其要挾求去反寵令慰留之表彰其功德以與教育總長傅公之免職相況外間復盛傳教育全局將翻動之說國是前途何堪設想學生等之失望二也五月十四日兩令一則以軍威警備學生防公衆集合一則禁學生干政凡公忠愛國之天良一切不容表見留日學生以國事被拘政府則置諸不理學生等之失望三也學生等之為學恃有此方寸之地耳今一朝而三失望方寸亂矣議於五月十九日起一律罷課至三失望之回復為止至罷課期內仍本我寒電宣言之大綱始終無悖一則組成北京護魯學生義勇隊以備我國家不時之需再則推行各校平民教育講演團使國人皆知以國家為重三則由各校自組十人團力維秩序以紓我國家內顧之憂四則以暇時潛心經濟俾勿負我國家樹人之意學生等深受教育修養有素凡所作為皆循我智仁勇之國風決不致逸軌道以遺我國史之羞也學生等一任良能行我良知知我罪我今非所計惟付諸百世後之公評而已北京學生聯合會全體學生叩

附上政府當局書 呈為暫行停課亟謀救國謹呈緣由請賜諒察事外交失敗國是凌夷凡有人心罔不興起五月四日以來學生等本外爭國權內除國賊之義呼籲於我大總統之前已疊磬口瘁音精疲力竭而於事未濟反招怨尤學生等多方思維不解者有六中心如焚無意為學乃不得不暫時停課陳其區畧而有所請求維我大總統賜察焉學生等之維日不息為奔走呼號者為爭青島與山東主權而已今青島問題已決而政府尚無決心不簽字之表示此不解者一也曹汝霖章宗祥陸宗輿等素以親日相號召陰賣國以媚外藉媚外以擁權積累鉅資劣蹟顯著乃輿論不足以除姦法律不足以繩罪五四運動實國民之義憤所趨而曹陸等猶飾詞狡辯要挾求去明令則反殷懃慰留之此不解者二也教育總長傅公大學校長蔡公學問道德中外推重近來教育界有發皐振勵之氣皆食二公之賜而傅公則無端免職蔡公則被迫遠引以致各校校長聯翩辭職日內復盛傳政府將以品卑學陋之田應璜繼傅公之後似此摧殘教育國家之元氣可傷此不解者三也集會言論之自由載在約法值茲外交緊急之際尤賴學子提倡紓其懷抱喚醒國民振勵民氣乃十四日明令視學生如土匪防學生如大敵集會言論之自由剝奪淨盡學生等痛心國敵將欲無為則違匹夫有責之義將欲有為又犯糾衆滋事之禁此不解者四也五月七日為我國恥紀念日我留日學生於是日游街紀念實為我民族真精神之表現在日人痛恨疾惡固無足問獨怪我駐日代公使竟於是日招致優伶酣歌宴樂更召日兵保衛使館毆辱學生置國恥於不顧視國人如仇讎喪心病狂莫此為甚政府不立免該代使之職而於日人擅拘我學生又不容學生等之籲請以向日政府提出抗議此不解者五也南北和議為全國國民所殷望尤為我大總統酷愛和平之初意所堅持而近日政府許議和代表之辭職竟有任其決裂之象際茲外患方迫豈宜再起內訌此不解者六也學生等身在學校本不應課出其位而此六不解者縈於中實有不能安心受課者謹於五月十九日起暫行停課藉圖挽救伏望我大總統本全國人之公意對於青島問題出不簽字之決心以固國土懲辦曹汝霖章宗祥陸宗輿等以除國賊力挽傅蔡諸公回職打消以田應璜長教育之議以維教育撤廢警備學生明令以重人權向日政府嚴重抗議釋被拘學生重懲日警以重國權恢復南北和議速謀國內統一以期一致對外我大總統以國人之心為心當能鑒此愚忱俯允所請俾學生等澈心了解早日上課是則不惟學生等之幸抑亦國家之福也迫切陳詞不知所云謹呈

### ◉田應璜提出後之形勢

▲學界已罷課

教育總長同意案於星期五下午提出新衆院次日政府即擬收回聞其原因以田應璜氏非素掌教育者恐受一方面之反對而另激他種風潮安福部方面則以政府既經提出萬無撤回之理然己未派議員對於田氏實有不滿意之態度故該同意案近來只有暫為擱置據個中人云安福擬將教育次長一席畀之己未以為田氏同意案之交換條件己未派則尚須以田氏所遺之副議長一席亦作為交換之附件昨日南方正在磋商一俟融洽即可定期投票

據中美通信社云昨日學界之罷課行動雖對外關係而對於田應璜之反感亦其一端聞上星期六政府已觀察及此故向衆院商量撤回原咨稍緩再行提出而該院秘書長王印川將咨文藏起對於政府謂不能起滅自由以掃安福系之面子故迄昨日為止咨文尚未撤回且指日即列入議事日程一律投同意票故學界風潮之日烈安福系不能不負一分責任也

### ◉山東問題近訊

新聞編譯社云本社得巴黎確報本月七日將和約草案交與德國代表請其十五日內答復計至二十一日期滿但德代表對此懷疑反對之點甚多故二十一日左右決不至於簽字一般揣測約在月底左右尚有十餘日之猶豫國人對於外交問題決不能含混反對或僅言不簽字便可了事似宜以急迫之光陰速討論善後之方法也確聞政府將山東問題一案提出於新國會其主張係為保留山東問題之簽字新國會方面昨日尚未開會兩秘書長今日將赴外交部查閱一切經過情形以資研究大約政府意見決可通過惟巴黎消息保留山東問題一層斷難辦到然則結果惟有對於全約不簽字而已昨閱駐外某使曾來有一電陳述意見蓋主張簽字者原電云半月以來迭接國內政學商各界來電不下數十通咸以膠州問題失敗為言膠州問題之失敗質言之即未達到直接交還之目的也因之舉國洶洶函電交馳和會全權全體引咎勞績責難足見人心未死國事可為悲憤之餘私衷竊慰此舉為表示不平計當然不能簽字惟權衡利害之輕重似尚應屏除客氣而加以詳慎討論焉查國際締約本有不簽字或簽字而將某條欵聲明保留之兩辦法原為消極之作用藉免履行之義務今膠州於事實上早為日兵所據如因我國不簽字而使日德間發生障礙不能履行約內條文之規定則我不予簽字自無疑義斯可謂有作用矣如我之不簽字日德間應有之效力毫不變更中日二十一條依然存在有效則不簽字之結果不足以牽掣他國之舉動徒自啟局外耳事關大局不敢不貢其愚誠目下全權諸公鑒於全國人民之趨向如為個人計自以不簽字為宜若顧國家前途豈宜出此以不負責任者之心理揣測本問題自應主張不簽字以為他日尚有補救之希冀政府負責諸公責無旁貸豈宜出此且不簽字之後政府負責之人對於本題之辦法仍不能置身事外則將來對於日德對於此次調停英美法三國之措施更無從着手較之簽字之困難何啻倍蓰是在當局當毅然有所取擇不能置國家

明清兩朝名人書畫扇集大觀

此為小萬柳堂所藏蓋得自泰州宮氏者原價約值三萬金盡為沈周唐寅仇英文徵明王建章以及王時敏王鑑惲壽平王原祁吳歷凡十人書則如王鐸劉墉翁方綱梁同書等凡二百七十八人皆名品精絕今尤可寶畫家者為蒐集小二餘人等世所罕見均用珂羅版精印與原蹟毫無異並用上等國色紙數年亦不變集八元定價全年六十

特價三十元 一百部為限 外埠郵費一元木箱一只加一元但外埠不能寄遞

上海文明書局發行

本館精製銅版

申報館精製照相鋅版

漢口新市場開幕廣告

本市場在後城馬路張美之巷上首場地千餘方七層樓洋房內容無美不備擇於陰曆五月初一日開幕每位門劵銅元二十四枚 凡遊道參觀無任歡迎各界諸君盍興乎來 4904

新興義記旅館聲明

本館今新舉周君為總經理自登報日起以前票據銀洋貨物往來及人欠欠人一切之事限於月內來館接洽俾可清理過此月底再有發生事件概與本館無涉特登申新兩報聲明

蘇州振亞織物公司通告全國商界

本公司以振亞織物為營業以亞為商標早經呈部註冊給予第四類第六十五號執照遵章保護嗣後無論何省何地皆不得效用本公司之牌號及商標恐未週知特此通告 各界幸垂鑒焉

蘇州倉街通濟橋堍總公司經理陸季皐 上海後馬路乾記衖發行所主任夏鳳韶 同白

B甲1456

遺精聖藥 金剛百鍊丸 注意假冒

失節夢遺滑精肢體虧損服後精關堅固養腎滋陰應效不爽不斷根永不復發此症者宜速調治乃誠世良藥

本藥房發行遺精要品為天下莫敵靈藥歷售三拾餘年凡官紳商學各界莫不同口碑載道但藥人惡習每見暢消品物必多假冒近有同業無恥混售希圖漁利以假亂真情實可恨特加松鹿商標購者注意

每料四元半料二元小盒一元外埠函購郵局同仲 上海三馬路大舞臺對面

領揚程鳳生名醫體虛白濁丸

鄙人身體素虛故濕熱下注膀胱即白濁每早起覺龜頭口糊小便沾濁不清屢服藥無效不靈屈指已有八年去年冬初其病愈增身體疲倦飲食無味適有友人云及上海浙江路三馬路口德法製藥公司之體虛白濁丸滋陰補腎丸是名醫程鳳生先生秘製極其靈妥即由郵匯去四元發來體虛白濁丸滋陰補腎丸雙料各一盒服後病果漸痊路途遙遠不能面謝用特登報數天藉伸謝悃 蕪湖孫子聲啟

申報館代作廣告並代撰寫美術文字

申報館代作廣告並代撰寫美術文字

英大馬路日昇樓轉角浙江路

公平鞋帽莊　夏季紗鞋上市　單皮西式　布底雙梁　鐵機紗鞋　一元三角　二元四角

西法紗跑鞋一元五角　三分口紗跑鞋一元五角　有舌紗跑鞋一元六角　皮底緞鞋一元二角　布底緞鞋一元三角

尙有時式紗跑鞋數十餘種及各式種鞋定價公平請各界賜顧方知價廉物美言之不誤　本主人啟

2819

前途於不顧而徒取悅國民一時之快論以貽他日無窮之後患也云云（按該社所謂駐外某使不知何人或云係王廣圻確否待考）

## 外報述日與英法密約內容

大陸報載紐約時報四月二十一日巴黎專電云最注意於亞德利亞海爭議之結果者除有關係各國外殆無甚於中國代表以意國與巨哥斯拉夫間之爭端比較中日兩國關於山東之爭端彼此實有特異之同點也其不同者意國欲得英法所許主權未定之土地爲其自己加入戰局之酬勞而日本則欲得人所共認之中國土地爲其容許中國加入戰局之酬勞耳日本所依據以要求者爲一九一七年二月間英法意俄之秘密合同該合同允贊助日本對於大西洋赤道以北德屬諸島與山東土地之要求威爾遜總統與中國代表初抵巴黎時並未知此項密約之存在直至十國會議初次討論威爾遜總統所提出委託管理制度時威總統始知之當時威總統建議德屬太平洋諸島應照委託管理制處置之英相喬治乃稱早已另有辦法美總統請之喬治廼顧牧野請其說明於是美總統始悉英法意俄在兩年前已以赤道以北諸島許與日本而日本亦承認澳洲佔據赤道以南諸島此種支配之說早有風聞爲世人所共曉但除有直接關係各國外交大員外固無人知切實密約竟已簽定也威爾遜總統聞之乃問有無他種密約尙未檢交和會至是英法意擔任贊助日本要求山東土地之內容遂全披露此爲日本所要求容許中國加入戰局之代價其實中國屢擬自動對德宣戰矣中國未能早日參戰之理由乃亞洲問題中耐人玩味之一事日本先既不許中國參預驅逐膠州德人收回山東土地之軍事行動後於一九一五年十一月間中國擬接受歐洲列強之參戰請求時日本復尼之彼時日本外相石井氏曾對駐東京歐洲各大使曰中國加入戰局將使四萬萬華人精神煥發日本對之不能無慮云云中國自知苟遇患難歐洲不能相助且以日本侵略爲慮故不敢違逆日本之志願迨一九一七年初美國對德絕交遍請世界各中立國一致行動中國遂又過加入協約之機會日本亦覺美國不久定爲積極參戰之國德國之失敗已無可疑並覺中國之中立斷非日本所能維持故其前外相本野立即設法以確保將來日本在和會之地位蓋預料中國日後亦必加入和會而有所陳訴也下述之秘密外交文件乃由此發生本野外相先向駐日英使着手交涉英使覆文如下

日本外相閣下上月二十八日晤談閣下以貴政府意見告余欲得英政府之保證允於議和時贊助日本關於處置山東德國權利及佔領赤道以北諸島之要求余頃奉英政府外交部大臣之訓示謹以英政府來文之請求願扶助日本在和會中關於處置山東德國權利及佔領赤道以北諸島之要求彼此了解日本於將來議和時願以同樣精神待遇英國對於赤道以南德屬諸島之要求　英使格林署名一九一七年二月十六日

本野於二月二十一日答覆英使表示日政府之謝意並聲明日政府準備以同樣精神扶助英政府對於赤道以南德屬諸島之要求同月十九日本野致牒於駐日俄法兩使其文如下日政府迄今未正式與協約國談及余所擬對德提出之議和條件蓋日政府之意思以爲此項問題宜在和議開始時由日本與列強合同解決也但觀於近日時局之發展及議和條件之特殊情形如博斯波魯斯峽君士坦丁與韃靼海峽之處置辦法今已由有關係各國討論之頗故日政府今自信時機已至可表示其關於與日本極有關係的議和條件之願望而交與法政府考慮之日政府以普通言執行其在此次戰爭中之事業以特殊言爲將來起見保障東亞之和平與日本帝國之安寧凡此經營法政府已深悉之因欲保障東亞和平與日本安寧故從德國取得其在遠東政治軍事與經濟活動之根據地實爲絕對之必要日政府準此情形擬於議和時向德國要求繼有其戰前所有在山東與太平洋赤道以北諸島之土地權利與特殊利益日政府深信法政府覺悟此項要求之合法願予保證俾日本於此問題上得依恃法政府之完全贊助焉至於日本人民生命財產之損失因敵國無理攻擊而受者應如何賠償以及協約國共同性質之他種議和條件則完全不在此次問題考慮範圍之內此固無待言也云云越十二日法使答覆日本外務省文曰法政府願予日政府以同意於議和時規定與日本有關係關於山東與太平洋赤道以北諸島之問題並允扶助日政府要求德國戰前在山東省與諸島所有各權利之讓與法政府方面則要求日本贊助俾中國得對德絕交其辦法如下㈠以出境護照給與德國外交官與領事㈡勒令在德國管轄權下者一律出離中國土地㈢拘留在中國口岸之德國船隻而沒收之依照意俄辦法由協約國處置之據法政府所知中國口岸有德船十五艘共約四萬噸㈣沒收德人在華商行取銷德國在華之讓與權云云本野接到上述牒文後致文道謝允照法政府請求使中國對德絕交並聲明日本自戰事開始以來即不遺餘力誘令中國對德絕交俄使於二月二十日亦答覆本野擔任俄政府在議和時贊助日本要求至於意國方面亦有此舉但不在東京而在羅馬意國外相予駐意日使以保證謂意國對於此事允不反對云

## 鐵路共管案有提出巴黎說

前此外交委員會提出之鐵路統一政策原爲應付外人共同管理鐵路計畫而起嗣因此政策爲交通界與安福派所反對議遂中輟而研究系與安福派亦遂因此積不相能近聞倡議國際共同管理中國鐵路之中英公司已在巴黎和會提出說帖頗形活動據安福派報紙所載該公司之說帖如次　中國各路借款將屆還本之期此後必更困難中國人深知英美商人有願整頓鐵路之意以爲苟得英美兩國協助或可與俄法日本三國商議收回外人掌握中之南滿東清雲南及山東各路如能辦到此層並擬將現在所欠各路借款改爲一宗公共統一之借款且使各路管理方法亦歸一律以冀消滅勢力範圍中國人並願仿照鹽務署規制設一專署以管理全國鐵路此種計畫即不計政治上之困難其財政方面所需贖回外人掌握中鐵路之欵額約共五十六兆半英鎊此外現欠各路債額約需三十二兆英鎊非發行一百兆鎊左右之債票其計畫即不能實行該債票中究竟若干可以舊債票抵當若干需用新欵全視舊票改換新票時之條件如何以上所說原則如已同意而委英法美日本資本家實行此計畫則將來如何管理鐵路之方法應先決定似惟有設立國際董事會方能使外國利益關係人滿意如僅派一人恐選舉時難得同意茲擬辦法如下㈠交通部將現在鐵路督辦之權交於董事會該會以交通總次長及英法美日四國代表各一人組成之交通總次長兼爲鐵路正副督辦其俄比兩國之利益假定爲由法國代表㈡董事會設於北京該會對於中國政府及優先權者負有切實管理鐵路之責任㈢設中外秘書一一人以及必要之佐理員並隨路稽查及查帳員均由董事會委派㈣董事會之秘書處有訂購所需大部分鐵路材料之職務其訂購之法以公開投標行之㈤各處分局人員槪由董事會委任其薪水及休假等情均歸劃一㈥董事會中各國銀團代表之資金由各該銀團自給其中國董事及職員直接由鐵路上開支㈦董事會掌管一切鐵路之出納並得以鐵路餘利再投之於鐵路營每年報告一次再各分機關由國際公共管理頗爲困難因各路有不能消滅之特殊之政法關係且所用國語及工程方法各有不同惟有使各路現歸何國掌握者仍由該國人爲主任而其部下人員則參用各國之人至於該主任之地位在鐵路未成以前向爲總工程師開車則爲局長中國向不願派外人爲局長但觀乎滬甯鐵路之辦法則中國應覺悟此法爲獨一無二之良法甚至管理鐵路之權仍在局長掌握而該項局長大抵不稱勝任且無鐵路經驗其中則有傑出之人亦不適於管理鐵路之用因其無實力拒絕長官不法之要求也故以後鐵路上所用主任之外國人必須與局長抗衡不能視同僚屬其局長以下人員爲總會計總工程師車務總管車頭總管材料總管各該總管部下人員以多用中國人爲妙又所擬參用各國人數方法現時鐵路十三條每路主任及各總管共六人統計七十八㈧擬用英人二十二美人二十法人十六比國及日本各九人俄人二此外各部分所用外人亦不少

## 湘中各團體之愛國潮

湘省教育會各幹事以青島問題關係重要爰於日昨召集各校校長開聯合會議首由幹事劉經翼報告開會原由後公推甲種工校周校長爲主席討論數小時之久決議即日公推代表數人與省議會總商會省農會接洽由各法團聯名致電巴黎陸王顧專使轉達各國和會代表聲明青島關係東亞和平中國人民萬難讓步請主持公道維持東亞永久和平之意撤會後該代表即分途協商各團體均極贊可惟主張另電中央及上海和會請懲國賊並促和局早成以便一致對外此項公電昨已拍發㈠致巴黎電中國使館陸王顧專使轉和會各國代表鑒青島果由中日自行處理貽禍必巨嘗與貴會謀和主旨相反倘我代表擅行簽字國民死不承認懇貴會主持公道由德直接交還以消隱禍㈡致北京電大總統國務院鈞鑒青島爲協約國之一青島當然由德直接交還乃日本違反和平旨趣狡詞強奪凡我國民莫不髮指懇電陸王顧專使堅持不簽字曹汝霖章宗祥陸宗輿甘心賣國請速罷斥以謝國人並望促南北和議即日解決一致對外㈢致上海電和會朱唐總代表及各代表均鑒吾國爲協約國之一（文同前從略）貴會和議望即日解決一致對外㈣致山東電省議會轉教育會農商會各會各界各團體鑒魚歌電悉已分電中外力爭乞堅持勿自餒

湘人對於此次外交之失敗異常憤激除學界及各法團通電力爭外即省城各商店亦同具一致之決心惟以時尙戒嚴不能爲開會演說之舉動遂不約而同一體竭力提倡國貨凡從前各商店之兼售都之王味之素及仁丹各貨者均已停止代售所有以上各貨品之小招牌亦已一律除下並已有人發起維持國貨會將於數日內開發起大會

## 皖學界游行後之消息

自青島問題失敗後皖省人士憤激異常學界已組織全省學生聯合會連日討論進行辦法並游行街市以示決心商界亦已有所表示昨日省商會發出通告云近聞各報內載山東問題尙未解決全國人心異常憤激京津滬漢各埠有發起抵制日貨以爲外交後盾吾皖學生全體已有表示我商界同人亦屬國民分子熱忱愛國諒表同情夫不購日貨本屬人民自由之權況我國物品豐富製造精良多在日貨之上自應提倡維持國貨以免利權外溢凡我商界尤須注意此點俾期競爭除通函各縣商會外特通知各商一體遵照嗣後務須提倡國貨以挽利權一面互相堅持到底勿購日貨以爲無形之抵制似此文明辦理於國於商兩有裨益本會實有厚望焉

皖省各學校學生連日在聖保羅開聯合會集議抵制方法并決定游行街市露天演說後呂省長聞此消息恐各學生有過激舉動特於昨晚十二句鐘召集各學校校長齊至省公署會議責成各校長督率學生不准滋事如學生上街游行文明演說暗中抵制固無不可惟不得軼出範圍云云一面並令警察廳飭令巡警加派雙位沿途彈壓以資保護然今日各校學生之游行動作甚爲文明自北花亭操場出發以至回校秩序嚴肅並無絲毫逾範舉動官場之心可稍安矣

## 南京各界之特開談話會

江蘇教育廳長胡家祺昨二十日下午二時假大中橋省立通俗教育館開談話會江甯鎮守使齊燮元政務廳長蔡寶善金陵道尹俞紀琦警察廳長王桂林江甯知事孫錫琪各區警察署長全城省立各學校長縣區立高等小學校長學生聯合會正副會長各學校學生代表商會報界各代表等均先後蒞會首由胡教育廳長起立報告接奉教育部密電因青島問題各省學生形勢洶洶難免不有激烈舉動飭即會同各學校長嚴加防範南京學校學生舉動均尙文明惟恐稍涉不正當即貽外人口實務須力戒云云次由王警廳長起立報告連日學生在外舉動不免有失之過當者大家宜在精神上愛國不可有失當之行爲須知愛國與害國相差不遠愛國者苟熱忱過度踰越正軌卽起交涉即足以告國總期鎮靜爲是云云次由齊鎮守使起言人在學生時代無權利思想腦筋最爲明淨愛國出於真忱惜往往失之過甚釀成意外風潮大家宜持鎮靜態度精神愛國勿作過情之舉措詞極形婉轉其餘如金陵道尹王警廳長等均有相繼演說者不外引導學生入於正軌之意最後由學生聯合會陶知行副會長起立演說該會宗旨八條四大希望并以中庸二字爲愛國標準語言暸亮全體拍掌贊成次又有周君甫由上海來寗起立陳述上海學生之舉動謂不免過於激烈總望地方長官暨各校校長善爲引導云云此外如學生代表報界代表王春生亦繼續演說時已五鐘由胡教育廳長報告軍警政三界不日有揭示曉諭禁止越範舉動望各學生勿生誤會遂宣告散會

## 蘇議會暗潮未泯

▲懲戒議長案復活

蘇議會種種爭執近經某議員等雙方斡旋極力調停預算案乃得於十七日通過懲戒議長問題亦已撤回原案不謂最近兩日又復暗潮洶湧撤回之懲戒案又由原提案人聲請重行提出其內幕眞相如何殊可研究茲錄馮世德等提案如下　錢議長違反議事細則應付懲戒一案前經函請撤回姑從緩議已越三十二號議刊矣乃三十三號議刊載有錢議長致鮑孫兩議長二函其一謂本會爲全省所觀瞻果於議事細則有違背之處非盡法懲戒不可諸同人愛人以德固亦深明自愛之道決不願自欺以欺議會其二謂懲戒案緩議固不可撤銷亦不可等諸玩其詞氣雖似悻悻實極端尊重法律世德等提案本係依據法律與事實初無意見之私試問議事細則是否規定預算案必經三讀會議決法律有可以通融者乎又試問追加省立陶器工廠八年度預算交議案錫山縣改設警察局全年經費交議案等是否未經大會初讀即交審查事實有可以掩飾者乎事實既如是法律又如是同人等以議會爲神聖莊嚴之地不得不爲懲前毖後之圖是以提出懲戒案錢議長即請假回里靜候懲戒以爲尊重法律之表示在同人等不過糾正目前之謬誤保障後日之危險提案之案任選公衆裁判錢議長既無所用其自欺同人又烏敢以欺議會現在錢議長既一再聲明緩議不可撤銷亦不可應請將世德等前提之懲戒案列入議程付大會討論即祈公鑒原提議人馮世德戴思恭劉文格王鴻藻夏宗翰徐宗鑑

## 南通學生會成立記

自學界風潮發見於北京後不久即澎湃而至江蘇南通各校學生憤國事之失敗由醫校發起招集各校學生於十五日開會紡織商業中學師範農校各派代表赴會商議組織南通學生會辦法選舉職員並議決事件十八條各校學生以次加入十八日開成立大會到會約二千人以公共體育場爲會址先由會長報告宗旨次由教育會長李君演說次各校演說次攝影畢即舉行游行街市每人手執白旗一方上書種種字樣游行路程可三十里一時傳單紛飛廣告遍貼所發傳單計有二十餘種最後在商校集合三呼萬歲而散唐閘爲南通實業發祥地各工廠及紡織專門學校在焉自學生風潮劇烈後唐閘紡織專學生即怦怦欲動擬定十四日開會討論一切選舉代表提出議案十條紡織學校亦開學生大會組織紡校學生團發出種種傳單繪就種種廣告遍張各處十七日下午唐閘童子軍實業學校紡織專校全體學生各執旗幟游行街市並作種種演說十八日復至通城游行十九日實業學校將販賣部東洋貨品盡行燒燬

## 蘇垣各界之愛國熱

蘇垣各界對於山東問題異常憤激學界如東吳晏成萃英等學校首先組織演講團到處演講並油印警告國民提倡國貨沿路將日商所懸之廣告撕去省立第一師範各生每日下午完課後分隊出發露天演講吳縣第一二等高小學校亦印發傳單隨處散布第一師範學生陳天一金受劍等數十人於星期日下午假馬路民興新劇社演講政府誤國及勸用國貨等事聽者竟無立足地秩序井然掌聲若雷傍晚始散救國十人團自上海發起後蘇地即有繼起者閶門外半塘國民學校黃滌之郁鳳生等十人各組一團按月每人儲金二角以爲經費又觀東大新綢緞莊預備組織二十團東中市源和廣莊亦各發起組織一團又有青年服務學生雪恥團亦刊發布告警醒國民蘇州總商會亦刊印通告略云山東問題外交失敗本會業經電陳政府竭力堅持誓爲後盾特勸導各界提倡國貨先由會員分任調查日貨與國貨種類之分別振興公司有出售日人之說此項電燈應勸各界停燃以爲抵制日貨之倡導云云閶滄浪亭省立學校擬聯合附近各校自購引擎裝置電燈矣警廳高代廳長以近日各校學生沿街演講抵制日貨情殊激昂馬路地處繁盛且又有日本商店誠恐學生一時爲意氣所激致生突衝情事特傳諭各區署長各巡官督飭長警隨時查察防護勿任滋生事端

## 杭州快信

省議會加費案成立後教育會暨杭商會即開緊急會議昨午後用正式公文面呈省長請設法消弭齊省長立電召議長周繼瀠赴署會商並遣第一科員任世楨詣會敦促周辭不往各界憤激異常

司法部訓令巴黎和會美國東方股長容代辦電致中央稱查吾國提出收回領事裁判權案須俟五年內觀察理德與僑民訴訟事宜成績若何再予決定應通飭司法人員益重職責

北方學生代表定期今日（二十二）來杭此間各界已預備開會歡迎

紹興學生團前日在大善寺開救國雪恥會舉定章曼伽董秋舫爲正副會長昨已通告到杭

江干之江大學分遣學生至閘家堰義橋臨浦等處沿江上溯分頭演講勸用國貨訂今日出發

省議會昨又電致大總統國務院請飭公使力爭外交堅持到底

七年度各縣辦理司法收入成績獎懲昨經省長核定計平湖朱孚保海鹽孫熙鼎奉化姜岩臨海汪鎣東陽胡遠芬各記大功一次安吉郭曾煜紹興王嘉曾新昌金城各記大過一次餘縣分別免議緩議

## ※地方通信※

### 蘇州

▲議決輕質銅元辦法　本埠近日發現一種輕質新銅元市上不能通用因之時有衝突茲悉總商會昨特召集錢業中人暨小同行協昌寶源乾昌太昌恒祥乾源乾康乾太等八家提議辦法當經議決此項銅元一律照常收用逐日收存若干以九折核算向該小同行八家兌換銀洋一面由總商會將情函請警廳及吳縣會銜佈告周知

▲紀念運動之先聲　王慶基公共體育場定於十八日開一週紀念運動大會後因場內佈置不及預備改定於二十五日舉行現該會擬定二十一日下午二時分組二十二日下午預賽預賽錄取後發給運動衣但無入場證者不得預賽屆時祇能作爲來賓運動而運動種類及姓名亦須在二十一日以前報告方爲有效故日來各校學生已紛紛至該場簽名認定運動欵目矣

### 松江

▲飭委考查團員　實業廳仍擬於去歲螟災區域內辦一螟蟲考查團團員分特別普通兩種除特別團員由廳直接任用外其普通團員仍援舊例飭由災區各縣各薦二人由廳加委任用本邑李縣長接到此項飭令後擬仍薦舉去歲曾任普通團員之縣農會長吳步贍及莘莊鄉自治委員顧吟香俾資熟手聞已飭人向二人接洽意見如得同意即日開具履歷呈廳加委

▲組織公共操場　天馬山各學校於該處鄉公所新闢一公共操場以供各校體操運動之用所有不敷地面購置器械前後共費三百餘金除由縣補助百金外餘均由鄉公所籌措

▲利用山地造林　西北鄉天馬山周約十餘里山上積土極厚最宜造林現聞該鄉自治委員張應侯聯合張葆培律師等擬利用此山組織一大規模之森林公司現正募集股本從事籌備

### 鎮江

▲學生聯合會近聞　丹徒學生聯合會因青島問題訂於本月二十一號在城內萬壽宮開提倡國貨討論會以救危亡連日並有人露天演說佈發傳單勸導人民勿購日貨洋廣貨各號刻均發電停止定貨着手將存貨削碼銷售以保血本而維營業之虧耗雜貨業已不購東洋糖故太古車糖已異常暢銷又揚中縣各校學生亦於日昨開聯合大會到會者甚多由某君登臺演說慷慨激昂聲淚俱下嗣復議提倡國貨事結果一致贊成並謂勿僅爲五分鐘之熱度致貽外人訕笑云云

▲派委會審案犯　日前鎮邗西南鄉分龍崗各村鄉民聚衆至縣要求嚴辦沈姓刦案之嫌疑犯邢三一案當經丹徒縣倪知事據情呈請齊省長遴委張元希前來會審該委業於昨晨東渡抵鎮即至縣署會同倪知事飭提邢三開庭研鞫供仍如前並不認有通盜行刦之事俟傳齊人證再行密辦

### 揚州

▲學校聯合會之組織　揚州第八中校第五師範商業中學各校學生各舉級長四人爲全體代表於十八日下午假商業中學內組織學校聯合會事宜美漢中學（美人創辦）學生本亦加入因星期日未克參與特託商業代表由各校代表議決聯合會章程公推孔慶深（八中級長）爲總幹事并舉副幹事十二人（各校四人）內部分編輯文牘各事外部分調查日貨提倡國貨及普通演講特別演講各門所用經費純由各校學生捐助其事務所暫設第八中學內將來定名爲全國學校聯合會揚州支會業將經過情形報告北京學校聯合會該會旋於十九日由總幹事赴商會詢問對於日貨取如何態度

### 淮安

▲國民大會詳紀　江北淮安教育會因外交問題邀集各界議開國民大會先於十六日開籌備會一次定期十八日開大會於公共體育場是日上午八時即有商會長農會長勸學所長省立第九中校職員學生全體縣立各高小工業國民學校學生及地方各界人士到會不下五六千人場爲之滿會場秩序由童子軍維持非常嚴肅九時振鈴開會報告開會宗旨分四處講演由厲惠生王振鐸王聰泉王巽甫施竹坪趙仰蓮顧鳳韶葉省之沙蓉琦淩寶珍及省立九中學監張顧言商會長徐子澍諸君演說聲淚俱下最後體育場長王式如君代表爲朝鮮人登台演說旋決定進行方法五條（一）組織講演團（二）勸購國貨（三）刊發日刊報告外交消息（四）郵致各省及本省各縣各團體一致進行（五）調查日貨種類報告各界次公舉會務主任三人爲商會長徐子澍農會長林念萱勸學所長阮錦香又舉總幹事一人爲前商會長徐心伯再次由省立九中學生高小學生及各界人士送來之日貨多種當衆焚燬而散各學校整隊游行街市秩序整肅途中觀者人山人海該會會所暫假公共體育場管理處爲辦事處

### 杭州

▲議員加費之反響　省議會加費案業於昨日成立審查會亦贊成其事不日即可報告大會惟本日下午開大會時議至第二十九案議長忽有緊急報告謂刻接省公署來函對於議員增加公旅費案有商會教育會等各種機關代表十餘人在省署要求取消並派委員任世楨來會邀本席同往商榷應否往商特行諮詢大會胡炳旋云省議會職權非外界所得干涉議長當嚴詞拒絕任鳳岡許祖謙則以議長雖爲對外代表然去與不去係議長個人之事當自行作主不必諮詢大會議長即命秘書電達省公署云大會拒絕不來許祖謙大聲疾呼謂與大會無關純係議長個人行動不得藉大會爲名任鳳岡云議長前次請省長看戲吃酒何以不諮詢大會何獨以加費與否應視社會趨勢大家應本良心打消此案免得出醜遂主張以現在開議時間不能前往答覆省公署大衆又催促接續開議而議長始終不去矣

## ※雜評一※

### 罷課風潮　（默）

學生風潮之醞釀。初爲外交。繼爲留蔡。又繼爲留傅拒田。政府對待學生之手段愈進。而學生之激昂亦愈甚。罷課風潮。遂紛紛相繼以起。此則深堪浩歎者也。當局提田之用意何在。固無人不知。學生之以罷課對付。亦實出於不獲已。然拒田僅爲醞釀罷課之一近因。當局苟幡然覺悟。而欲消弭學生之風潮者。則當進而講根本方法。不當僅以撤回田案爲交換條件。況乎田案之撤否。尙在不可知之數耶。此其可憂。不僅教育也已。抑我人更有一言爲學生告者。此次學生之憤激。一面對內憤政府措置之失當。一面對外憤青島交涉之失敗。然今日對外之責。重於對內。學生奮其一致之精神。爲法律範圍內之行動。主張穩健。百折不移。固足見學生文明程度之高。然而地方不肖之徒。或爲人所利用。假託名義。乘機煽弄。偶有軼出軌道外之行動。使人有所藉口。則亦當鄭重審察。而不可稍忽者也。

古今情海

天地一行情之劇場也人物一演情之角色也男男女女生生死死貞淫愛惡離合悲歡大欲所存古往今來如出一轍正史所甄收稗官之記載顧未有沓萃成集梁安曹君多情人也剔鑑搜類編觀博取歲餘十稔成此巨編名曰古今情海全書五十餘萬言分類三十都爲三十二卷本好色不淫之旨竭薰香摘艷之能願與海內有情人共讀之

全書八册　價洋二元　外埠郵費每部加二角

上海文明書局發行

# 呼潑牌汽車

HUPMOBILE

乘坐非常舒快

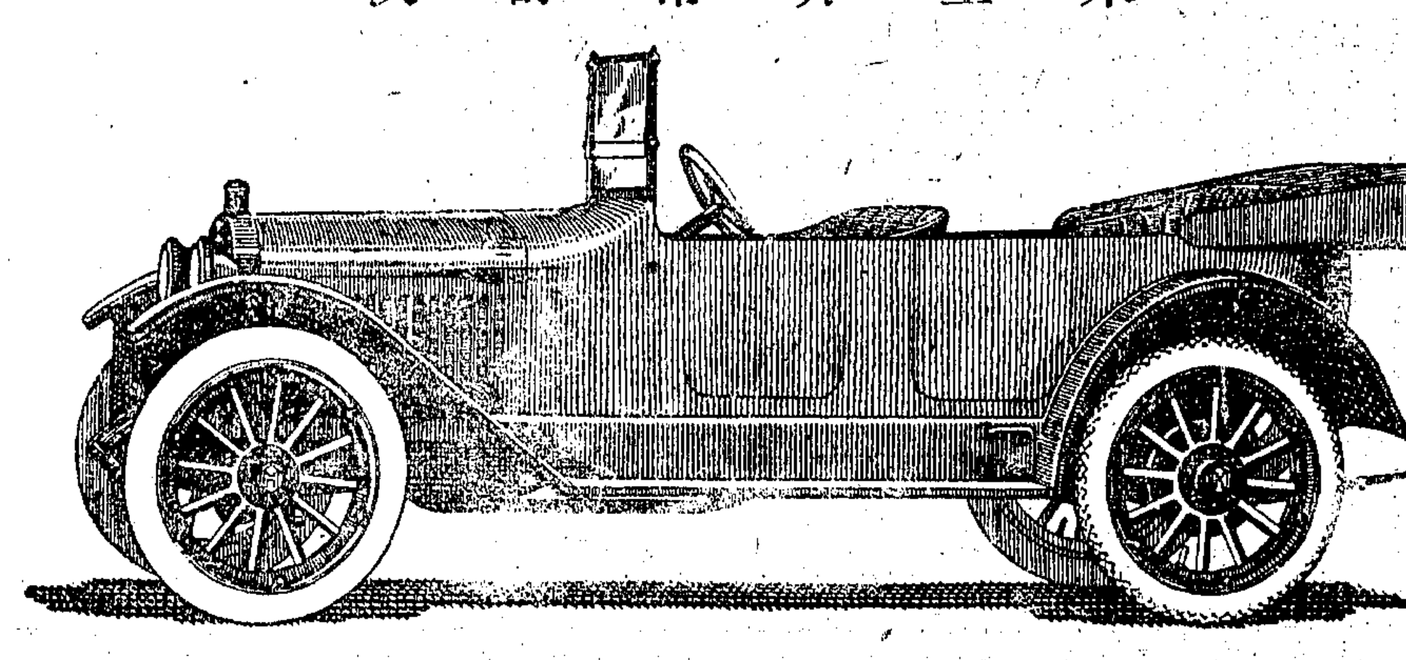

諸君先當細究呼潑牌汽車之攡造而後始知其優點既知其鑒點定樂為購用 呼潑牌汽車攡造之材料均係揀選最佳者因此為今日之市場中最有價值之汽車無疑 諸君試購汽車其價或廉或貴不可不先研究呼潑牌汽車並可不以他種牌號之汽車而比較之研究其攡造詢問會購過呼潑牌汽車者即知其費用之省駛行之速並其已試用時所得之經驗此皆在未購汽車之先應須研究者也 諸君既研究矣詳知矣務必親自試乘一次經此考驗之後諸君必樂購呼潑牌汽車因確知其為市場上最為有價值之汽車也 呼潑牌汽車之價格最為公道有見識並有閱歷者皆所樂購之 如蒙諸君惠顧或通函詢問或由電話接洽本公司無任欵迎當一一奉後 此佈 C461

總經理 上海汽車有限公司啓

發行所 飛星汽車公司 靜安寺路一百二十五號 電話西一九七號
東方汽車公司 蘇州路四號 電話中央一一五九號

# 美國奇異電扇

陰涼愉快

品質高尚

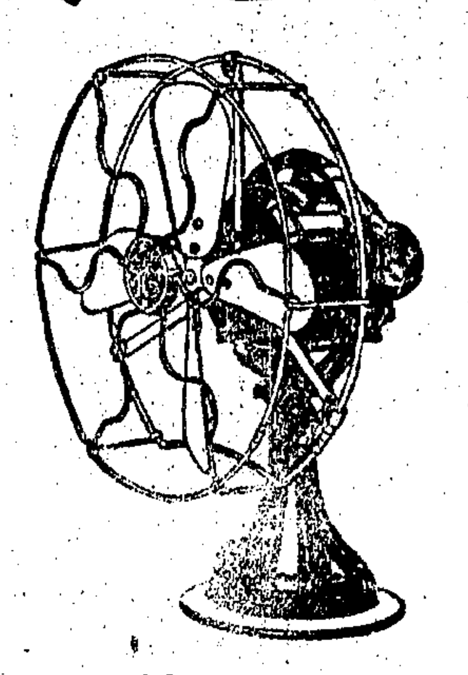

市上電風扇牌子甚多然均不若老牌子奇異電風扇之優美無匹蓋結構堅固取材審愼故其轉也平穩其動也靜寂終身用之而不壞故用者亦較多裝置家庭辦公室等處無不相宜種類繁多如定體式及旋轉擺盪式等適合各種電度誠無美不具者矣

樣子間上海圓明園路愛字一號 C 438

中國經理 美商上海愼昌總行啓

分行▲北京 漢口 庫倫 香港 張家口 海參威 天津 長沙 濟南 廣州 哈爾濱 雲南府

本屆現貨 各電燈店均有分售

# 華豐證券號廣告

本號買賣內國公債及各種股票各省鈔票鐵路證券儲蓄票等並做儲蓄押欵誠實無欺如蒙惠顧請移玉南京路香粉弄八十八號面議可也此佈 戊1894

# 上海花旗銀行廣告

本行分設上海已十有八載資本美金六百五十萬元未派餘利美金二百五十餘萬元總行在美國紐約華而街五十五號分設北京天津漢口香港廣東舊金山英京倫敦日本橫濱神戶印度孟買格利格打呂宋美尼拉西浦南洋新加坡巴達維亞泗水西印度中美洲巴拿瑪可倫各處及各國都城本行專營各種電匯票匯押匯買賣生金銀暨押欵定期或活期存欵不論規元金鎊金洋均可辦理利息格外克己舉凡銀行應有之營業本行莫不備具且本行與美國紐約城銀行（The National City Bank of New York）[illegible]

# 贈送催眠實驗法 不取分文 函索即寄

[illegible]論其內容誠有不可思議之現象面索函索一律奉贈所有催眠學之功用至為廣大如探[illegible]物體偵探秘密審判疑案教練軍人教育德性治療疾病修養精神之動作無一不可應用茲特廣免費學額每省中招取免費函授學員一百名各費均免有志向學者幸勿自誤報名單章程函索即寄○上海新閘新康南里八弄○中華精神學養成所啓

# 聘請紗廠工程師

今有紗廠聘請工程師一人第一須曾在國外東西洋紗廠管過各種工程滿十年並工藝精良者第二或紡織專門學堂畢業而在東西紗廠實習五年者第三須在紗廠做過總管者薪水從豐如願就者請將履歷籍貫年齡詳開寄上海申報館第三號信櫃可也 戊1988

# 理髮店請用國貨

理髮店所用之撲粉大都購自東洋店中因其價賤逐無仿造之八茲本社因製無敵牌牙粉副產材料甚多所有（二三鍾粉）及（一三鋪粉）向以廉價售與別家現特加入香料製為撲粉定名為

整容粉 無敵牌

每包計重庫平八兩比較東洋貨為多每粉一包可分裝鐵罐半打香氣清芬絕無騷臭質地鬆細絕無粗粒試一比並便知優劣定價每包洋二角五分外埠郵購四包起碼凡在輪車通運之處不加寄費或向各埠經理無敵牌店家批購尤便

總發行所上海西門家庭工業社 北市批發所晝錦里 二馬路角同昌號 南市批發所小東門 振大昌恒豐祥號

# 雀斑

搽此藥水 雀斑退淨 皮色白嫩

每瓶一元 六瓶五元 如不靈驗 儘可還銀 外埠函購 另加寄費二角 回件快速 保險寄奉 中途包無損碎之虞

上海卡德路山海關路口善昌里內 造福齋大藥房 電話西三九一六號 2102

# 立止白濁丸

淋有五淋之分濁有精濁便濁之別凡因花柳而起白濁痛者為淋不痛者為濁花柳白濁小便腫痛此皆由膀胱之濕熱閉於玉莖以致如淋非淋如濁非濁無論久近悉皆有之新者君火引動相火時作尿道疼痛苦不勝言久濁因氣虛勞慾眞陽大斷濁乃初感時均係秘密逢人少說輕者服藥稍妥重者延及數藏變為楊梅癍毒花柳潰爛如此大症家門受此貽害在上難告父母在下難對妻子患此病者急宜調治輕者一盒重服者二盒每盒一元中盒七角服後自覺精神蒙爽濁恙立刻掃藎如身體庶斷另有體庶白濁丸滋陰補胃丸每盒均一元包愈斷根永不復發無論年深月久皆可包愈謂予不信方請試之如果不效原洋奉遲外埠函購郵局妥速 上海南浙江路三馬路口時芳照相店隔壁德法製藥公司啓

程鳳生醫生製 丙718

# 霞飛路三百六十二號 利喊汽車公司

經理法國著名美趣輪橡皮胎

敝行經理名廠各種新式汽車價廉物美為曾已購置者所許兼有各種汽車日夜出租每小時洋四元如蒙惠顧請臨敝行或電話西四六五接洽不勝歡迎之至 211

# 光大二十一天減價

四月初九起之廿九止 光大施公司 上海

商務盛衰○關乎國家之隆替○本公司憤商業之不振○糾集厚資○祖鞭先着○萃環球之貨品○開海上之先河○營業以來○於今數載○幸蒙各界諸君○源源光顧○敝公司得以乘時鼓舞○貨轉如輪○既月異而日新○復陸離而光怪○茲為推廣營業○增進諸君眼界起見○特將新到大帮夏令貨品○及南貨茶食分門陳列○訂於陰歷四月初九日起○至念九日止○大減價二十一天○貨式備極齊全○價錢認眞公道○伏祈諸君趁時蒞止○格外垂青○則敝公司之厚望也 乙1831

# 夏令衛生家用要品

夏令衛生尤宜注重本藥房所備一應俱全茲將最為適用之品臚列左方以供諸君選購

| | |
|---|---|
| 辟疫解暑 臭藥水 | 樟腦球 |
| 十滴痧藥水 | 懷中常備 靈丹 |
| 各種果子露 | 仙鶴牌牙粉 |
| 各種香水 | 去濕止癢藥 |
| 頂上香水精 | 小兒疳積糖 |
| 清暑痱子粉 | 各種花露水 |
| 掃除蚊蟲香 | 宮品口香糖 |
| 四時清快片 | 滅臭虫藥粉 |
| 清血解毒 海草精 | 殺蒼蠅紙 |
| 洗浴 阿摩尼水 | 清香洗牙水膠 |
| 四美林所四 | 各種香粉 |
| 薄荷錠 烟 | 洗浴香 |
| 萬應眼藥水 | 伽羅香膠 |

以上等品另備有價目單可請取閱外埠函購即行照配寄上不誤 727

上海中英大藥房啓

# 第一白濁聖藥

淋濁之症有數端有虛火有實火有虛體有實體或新患或宿疾若不早治後患無窮本醫生悉心研究此藥虛實兼顧標本同治無論十年廿年之老白濁三天五天之新白濁輕者一盒立止重者兩盒斷根且可永無後患無效還洋以昭信實或有延年累月不能全愈請至本藥房內診治當日可愈門診只取號金醫資分文不取價目雙料二元單料一元外埠函購郵局妥速寄費加一如蒙批發代售可得特別利益函詢章程隨班奉復費伯英醫生製上海四馬路丹桂第一台對面一百九十八號濟生藥房謹啓

# 注意 國貨新發明 應時軟蓆

經售處南京路九章 大盛 河南路介福 九綸 南石路永祥 浴新 批發所南京路香粉弄公發公司 丙1962

# 介紹專門花柳病科周文卿

白濁 下疳 橫痃

[illegible]萬狀初則[illegible]發一經診治無不藥到病除指日全愈[illegible]存濟局各症包醫可出保單限期痊愈逾限不愈可還原洋周君尤善手術割症及注射六零六白濁血清等最新藥品絕無痛楚所用藥品均屬王道貧病就醫尤加體恤周君志在濟人[illegible]

介紹人 楊小川 陸達權 林仲益 戚治卿 顧馨一 王崧生 沈聯芳 蘇筠尙 王一亭 陳潤夫 楊信之 傅筱庵 謝蘅牕 陸崧侯 張樂君 錢貴三 姚紫若 吳子經 姚慕蓮 徐冠南 張逸槎 葉榮卿 數雲亭 余炎卿 葉鴻英 王漢溪 李英石 李右之 同啓

# 廣東稱德園 著名婦科聖藥

女往往有病秘而不宜以致貽害終身宜速服此丸可免種種耗病之發生此丸後均皆可服大有裨益也致諸君惠顧認明本園招牌庶不致悞價目每丸半一角 小丸每兩二角半加料每兩五角 本園自運北鹿尾巴鹿胎鹿茸零購亦可奉送丸藥全集函索即寄 上海河南路老巡捕房對門廣東稱德園謹啓

謹告家有母女妻妾姊姊者當要預防種種耗病老母幼女恐其身體虛弱妻妾恐其久不養育姊妹恐其月經乍來乍歇百病叢生以致白帶小產腹痛腰酸頭暈眼花久不受孕此種耗病凡男子亦宜注意婦不論老少婦女胎前產洋一元五角二角備合白鳳丸之用諸君謹啓 丙710

# 警告同胞

同胞呀同胞呀青島結果關係我國存亡同胞知亡國之痛乎（請看）

世界亡國慘史○○○○○每部一冊祇收成本洋一角

朝鮮亡國慘史○○○○○每部一冊祇收成本洋一角

總發行上海新馬路醒社 寄售處本埠外埠各書坊 乙1985

# 頸項結核 瘰癧丸 674

瘰癧一症癆病根苗陰虧火旺血氣不和思想不遂氣鬱成癆憂思勞心血脈虛虧先天不足後天失調脾虛不能運化痰多流於經絡氣血凝滯頸項結核以致病成瘰癧本醫生祖傳秘方合製丸藥消痰和血活絡養陰不論症之輕重二盒包愈每盦洋一元外埠函購郵寄妥速 浙江路三馬路口北首時芳照相店隔壁 程鳳生醫生 德法公司

# 眼疾無憂 瞽目重明奇方 633

人之有雙目猶天之有日月也眼目有病則近不能察遠不能贈眺久而長治則將流為廢人矣本藥房竭數十年心血始得此靈驗奇效名曰光明眼藥能統治眼部七十二症無論遠年不愈瞳入生翳紅白星珠白眼爛皮或痛如刀刺或瘥不可忍以及翳後目疾只須將此藥日點三次雖瞽目亦能豁然開朗眞千古不傳之秘資也每瓶一元又秘製第一靈驗瞽目還明丸功效同上每盒一元每料六盒洋五元若能雙方並用見效更速 上海三馬路大舞臺對面鍊雲藥房啓 外埠函購郵局回件

# 蓋世美容品 的的嬌

此藥專治男女面部之不美無論黃黑烟容油氣瘡痕血點雀斑白點晦憔連塗三夜均退淨美容之樂無過於此並治男女狐腋臭最為奇驗出售以來已銷去數萬料寄來謝函萬除封據稱極有神靈非常贊美定價每料一元六料五元特製每料二元外埠函購立奉寄費不加 上海東棋盤街鳴盛里對面厚豐祥號 1942

# 廚司者鑒 甲1470

敝處一人烹調方法精招廚司於各埠均須揚州人合格之就地可如後馬江北者鑰午至里館徐顧句者進二號益接白二路十可也公湯三霍

# 壯君室內之美觀者 潤光之漆料也

牆壁以美國萱威廉士廠之佛朗東漆蓋之潔之既易又合衛生顏色深淺不同約分二十有八種任意混合變化無窮見者用者無不滿意 地板漆以馬納漆料者極有耐性腳步往來傢具轉動絕無妨礙且亦具有防水性質縱有暖筒滴漏亦不為害 地板漆料顏色甚多可直接用之不必預施底色 木器用此漆之美麗非常 老嘀嘀牌磁漆其色或白或如象牙倘欲木器漆以白色者此誠無上之品也 (3)

中國總經理 美商上海愼昌總行啓

分行▲北京 天津 張家口 庫倫 濟南 哈爾濱 漢口 長沙 海參威 廣州 香港 雲南府

# 嗜酒同胞鑒 甲1858

眞高粱汾酒於雜質汽酒有三大一點最易覺察清適和厚味香性暴口宜人一辣口烈味邪惡相反沖頭益損乎可弗注意 直隸聚興益酒廠駐滬法界打狗橋啓

# 遺失息摺廣告 甲1050

今遺失南潯大生紗廠欽記戶息摺一扣添字三千九百三十五號至三千九百三十九號止計五股該息摺已向大生紗廠說明作廢補立新息摺特此登報聲明 欽記啓

# 聲明逆子出族 乙2002

啓者鄙人次子字瑞生號禮周任外不務正業轉人下流鄙人年適被果不淺倘在外無論做出何等夕事概與鄙人不涉父子兄弟脫離關係特登申新兩報聲明望諸親好友切勿受他恐也此告 葉文蘭啓

# 眞正立退西麻藥水

[illegible]

# 續嗣聖藥 男子九醜丸

專治先天不足後天失調陰虧陽痿色慾過度夢遺諸虛見症服之功效立見[illegible]

廣東保太和啓 乙705

# 祖傳 王蓮初

祖傳專門鐵打刀傷鄙人醫法比眾不同貧乏無力概可相就如不全愈分文不取醫所設在上海河南路如意里口三百十九十二號

# 學詩初步
一冊三角

此書述詩之作法由淺入深詳細指導凡文理粗通者閱之均能明曉下筆自然成章學界得此人人詩達能可之目的

# 作文初步
冊二角五

此為初學者說法極淺易極明白視坊刻之一知半解淺深不倫者有胥壞初學之別得此於文章作法思過半矣 外埠郵費加一成

上海 文明書局 發行

最近發明

# 特別萬能催眠術

催眠一術本世界最奇之術無如今之所謂催眠術者作偽欺人者十之八略具徵能而又秘其要鍵不肯授諸人者十之二因是世人對於此術不云高遠難學即云倘悅無還不知實乃末得簡中竅要耳茲由本公司紐約總行寄來北美唯心術鼻祖學連化最近實驗盡編更經麼氏弟子汪達廉外生詳加譯述即名特別萬能催眠術是書取唯心術之精義秘法參以佛氏密宗之神通眞傳更採泰西萬應催眠術之精華而成非若市井作偽欺人耗有用之金錢博無聊之後悔者就中緊要秘鍵悉皆抉發無遺務令閱是書者一覽即正應用至其隨種特色尤非普通催眠等術所能幾略舉數端如㈠不須諳練片刻成功㈡不費時間剎那奏效㈢不虞失敗百發百中㈣不費手續至簡至靈㈤不分難易無事不能㈥不論智恐盡人可學㈦是術範圍至廣極廣除普通催眠術唯心神術秘術等所能之法自無不能外尙有種種特別之法為普通催眠術家等所決不能者如延年却病

起死回生 思想交通 分身 辟殺戒烟 療淫療姤 美醜變易 固精種子 役物役人 攝召神鬼 剎那踣敵 兵火不傷 預知未來 一指入隱 夢魂幽會 將無作有 指鐵成金 倘有二百餘種不及備滅(八)立

末附自法 世界奇術批評等書(九)此外種種特自力於 除郵辦能備述要之此書一出異正催眠術之價値色限而 篇幅不眠等書之效用全失誠精神學界哲學界神驟增界 普通催革命也全書精訂洋裝二大冊定價特廉祇秘學元 之一大折剪此廣告來購者僅收一元二角百部為售三版 預約對訂從速外埠寄費加一鄭票九五折實 限出 在即欲上海二馬路石路口陶朱里美華圖書有限公司啓 乙2019

# 中國化學工業社出品

# 國貨 蚊烟香 臭虫粉

久已馳名遐邇較之舶來品尤為靈驗歷年各埠雖有經售猶嫌未臻普及茲為推廣國貨起見定價格外克己外埠各商號有願經售者極表歡迎欲知詳章賜函本社當即奉復

中國化學工業社謹啟 （外埠寄費另加）批發從廉 七海寶善街六十八號 戊2065

價目

| 品名 | 價目 |
| --- | --- |
| 蚊烟盤香 | 每盒小洋三角五分 每打大洋二元九角四分 |
| 蚊烟棒香 | 每束十四文 每打十二束大洋二角八分 |
| 大號扁立甏臭虫粉 | 每盒小洋二角 每打大洋一元二角 |
| 二號扁立甏臭虫粉 | 每盒小洋一角五分 每打大洋九角 |
| 大號圓立甏臭虫粉 | 每盒小洋一角 每打大洋六角 |
| 二號圓立甏臭虫粉 | 每盒小洋七分 每打大洋四角 |

瑞和洋行

禮拜五不限價拍賣

# 金鋼鑽首飾等

准于廿四日下午三點鐘在本行樓上拍賣金鋼鑽不限價首飾數拾件鑲鑽拾餘粒及未以上三並 各件均于廿二日即禮拜三起陳列任客估看並備有詳細目錄惟拍後須付現銀出清此佈 1995

元芳洋行

不限價拍賣足頭

# 每禮拜四

本行開設在滬已五十餘載專運英國名廠各種足頭於每禮拜四上午九點鐘在本行四層樓當衆不限價拍賣茲將各貨列後元色秦西 緞元色狗網谷磅洋紅 標各磅布布原布細布 細斜紋市竹布漂布漂 洋標漂細漂等並有貨 目簿贈與簿顧請君各 貨皆詳列芳內 英商元芳洋行啓 279

禮拜五拍賣

# 各色食物

壳件洋行 始創自同治九年 即英一千八百七十年

准于念四日下午照新關鐘二點半在本行拍賣食米靑荳白荳豬肉荳皮餅干玫瑰醬水菓沙定魚沙門魚肥皂酸藥圓式鏡子方鏡子以及另星等貨不計此佈 壳件洋行啓 241 D

禮拜五拍賣

# 洋酒食物

魯意師摩洋行 始創自同治十三年 即英一千八百七十四年

准於念四日拾點鐘在本行拍賣各種白蘭地爲司格陳酒立口皮酒各式洋酒以及靑菓櫻桃晒定魚牛尾湯餅干臘腸糖醬芥裏醬番茄汁牛奶聽頭水菓牛油糖鷄絲芥淪子茄飄芥麥粉等不計禮拜四可看此佈 魯意師摩洋行啓 D242

禮拜四拍賣

# 上等來路木器 車料器

魯意師摩洋行 始創自同治十三年 即英一千八百七十四年

准於念三日十句鐘在本行拍賣串堂亞克木器全副 川柚木花緞面書樓色 客廳書樓大菜間各種來路柚木寫字間 川龍椅子色銀器櫥 川龍圓檯 川龍鏡皮椅 色亞克檯 花旗全副色 大菜間傢私 銅床 各種 料花 花插水果盆糖盆 各色生菜 花瓶斗五彩大菜刀叉 色磁器 數百對噴銀器 窗帘 電燈 電風扇 洋琴 一應零星料器 絲紗 念一日念二日可看此佈 魯意師摩洋行啓 243

禮拜五拍賣

# 住宅

魯意師摩洋行 始創自同治十三年 即英一千八百七十四年

准於廿四日十點鐘在舟山路第拾陸號拍賣串堂書樓大菜間房間浴間樹房一應上等木器洋琴什物另星不計禮拜三四可看此佈 魯意師摩洋行啓 D

瑞和洋行 禮拜五拍賣

廿四日十點鐘任本行拍賣洋琴百音琴留聲機器電汽扇銅茶壺花盃洋衣皮箱洋狗冰箱橡皮輪東洋車以及鐵床紅木檯子椅子木器另物不計此佈 乙5271

# 華商拍賣

每逢禮拜六下午二點鐘排叫花標洋紗布疋頭等貨務請早降面拍可也 本公司啓

## 聲明遺失方單收據

英冊六千三百五十五號本行方單收據坐落在廿八保十二圖計地廿四畝六分一厘正在西曆一千九百零八年英正月七號由本行台佛司湯姆司出面給與公利公司照記之方單收據業已遺失業章登中西報聲明一月為限期滿補給新據日後老單收據檢出作為廢紙恐未週知特此布告 西曆一千九百十九年英五月念二號 新瑞和洋行啓 C462

## 立止白濁丸

每瓶三角雙料半元不效倍罰上海棋盤街三茅門橋塊二廿東號廣和保太護啓 700

## 失單聲明

進發會於宣統三年將自業上邑廿九保三圖夜字圩五百九十八號劉孝祥戶名三分二厘九毫田單一紙央託顧董鈸滑向伊成黃姓抵借洋三十元今將本利歸清詎黃姓因歷次遷居將該單遺失當即出立失單據除呈縣備案外先登報聲明如有人拾獲者以作廢紙此佈 程家橋劉進發白

## 遺失莊票

今遺失仁康莊票一紙係三千三百八十七號計念五期元一百兩已向該莊掛失如有中外人等拾得概作廢紙特此登報聲明 李允峰啓 甲1525

## 失單聲明

嘉祥會於宣統二年三月間將自業上邑廿九保三圖夜字圩第五百九十七號徐遇天戶名五畝二壓七亳田單一紙央托顧董肯嚴向伊成黃士元家抵借洋二百元旋黃卽故世緣迭遭兵燹黃姓遷居三次該項田單內之遺失今嘉祥同本利歸還詎黃姓檢單無着當由顧君將伊甥出立失單担保據為還制後發現顧黃兩姓轉抵盜寶情事歸其担任理直如有他人拾得此單者望於十天以內知照虹橋顧君自有相當酬報過期作爲廢紙除呈請縣署備案或給發印諭外特白 程家橋徐嘉祥啓 乙2015

## 沈製 生髮膠

不論男女老幼髮黃髮白病後產後脫髮等患均可禿髮重生係生毛髮唯一之良品自本醫室發行以來治好已不勝計不靈包可退回售價每瓶大洋五角每料六瓶二元五角○又有一種咬髮癬藥靈效異常每瓶大洋四角每料三瓶 上海盆湯弄集益里對門人壽醫室

## 遺失股單

今因黃崇儉堂頂受鉞受堂仁川怡泰棧一股之股單又義合堂一股之股單遺失聲明前逆作廢另發新股單爲據該舊股單日後卽尋出已作廢無效此白 黃崇儉堂白 義合堂 甲521

## 遺失提單

今出貨人在途遺失陽歷五月十三號即陰歷四月十四日江華輪進口[SL]向芝蕪七十三已明包提單一張聲入招商局棧房外紙作廢無論中廢報等拾得均作兩明特此登申新聲及字林西報 吳錦堂白 乙1524

## 筋骨 痛瘋丸

痛瘋一症風濕頑痰入於筋骨手臂足膝肩背作痛麻木其病之原因皆是痰血阻滯使筋肯血絡不能運動本齋生研究此丸消除風濕痛痰服之令人血脈活動治風先治血血行風自滅輕者一匣痊愈重者二盒斷根每盒洋一元外埠函購郵寄安速浙江路三馬路口德法製藥公司程鳳生生齋啓 676

## 推盤聲明

虹口百老滙路公平路轉角燧康公記煤號原係鄙人經理今因他事紛繁無暇兼及自己未年夏歷正月底截止推盤與楊君茲雲爲業改牌燧康茲記所有公記名下人欠欠人以及抵押担保圖章合同等情概歸茲記理直與公記無涉恐未過知特登申新兩報聲明 公記各股東經理程錦芳同啓

## 製衛生喃嘛水者鑒

本行直由美洲運到糖精以供製嘛嘛水之用其甜力較勝白糖五百倍既潔且簡有益衛生定價每兩洋二元（一兩可抵糖卅斤）外埠函購原班郵奉上海泰生行敬啓 四馬路六號 電話五六二

# 十一問一答

㈠汝有患過重病而尚未復元之親眷否

㈡汝因年老以致脾胃軟弱乎

㈢汝患體弱兼欠睡否

㈣汝是喂養小兒之母乎

㈤汝有熟識女親友不日將爲產母想食一種食物可使小孩先天充足否

㈥汝所愛之兒當其在出牙及斷乳困苦之際要用一特別舒服兼滋補之食物否

㈦汝患瀉痢否

㈧汝恐傳染可畏之痨病否

㈨汝曾禁忌飲酒或忌食同樣烈性之物乎

㈩汝當戒煙之際想食一種調養身體之物乎

⑪汝臨睡之時要飲一種胃所易滋補之品以速安睡乎

答 且讓雀巢牌牛奶粉爲汝助理上列各端

雀巢牌牛奶粉係爲非常有力而易於消化之提神妙品業已馳名有年矣凡有未曾試過此粉者敝公司當以樣粉一小罐奉贈須將姓名地址寫明並附郵票九分以補寄費然後將此券剪下寄交上海南京路八號雀巢牌奶粉公司

請將此券剪下

茲附上郵票九分請即將雀巢牌牛奶粉樣子一小包寄下爲荷

上海南京路八號 雀巢牌奶粉公司

姓名

住址

年 月 日

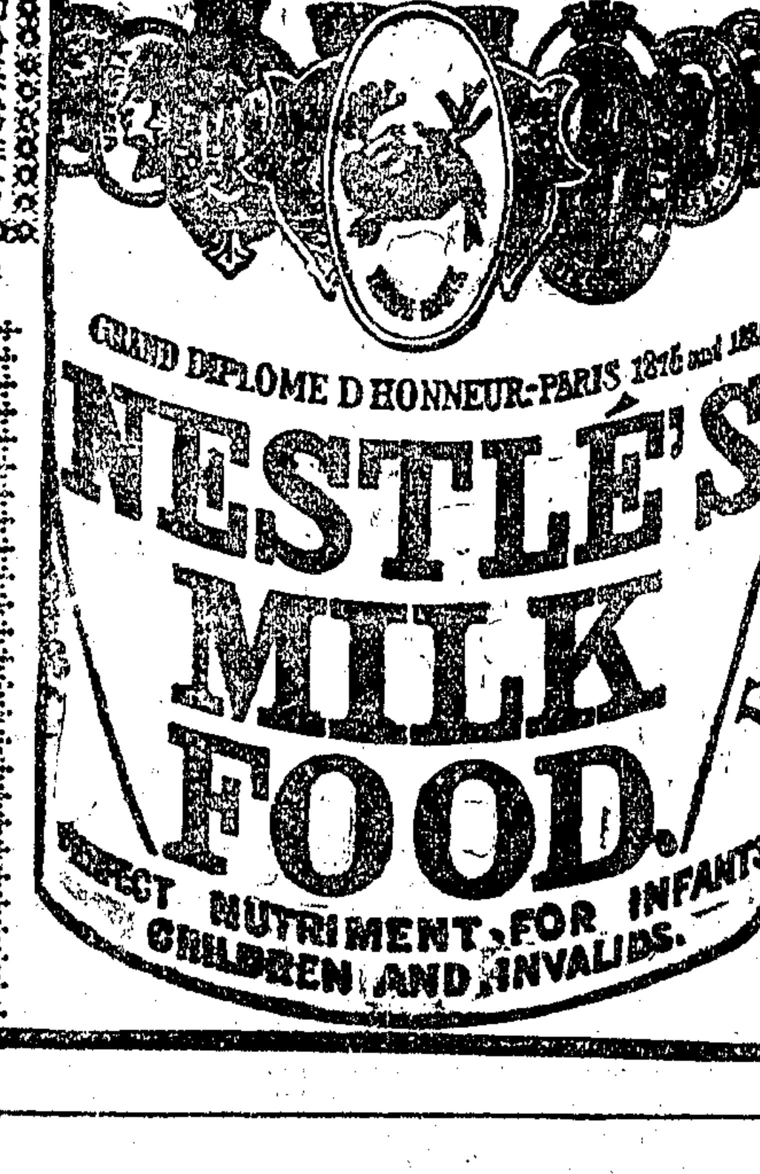


# 老聾竟能復聽

市上耳聾丸藥極多○當推二馬路西鼎新里京都天寶齋為第一

大凡有一病必有一藥有一藥必治一病如服不見效者即非對症之藥雖費千金終難取效僕年近五旬兩耳重聽已七年矣遍訪良醫服盡諸藥毫無影響於是聽天由命不望復聽矣乃去歲偶觀申新兩報見京都天寶齋第一聖品治耳聾極妥極靈即由郵局滙洋十元購耳聾藥品兩料按日試服果覺身體漸強兩耳稍聽又續購兩料虔心吞服漸服漸愈未及服完居然復聽如故矣而且起居一切勝如壯年想數年宿疾一旦失去豈非喜出望外為此登報以揚仁風謹告同病者 山東滕縣北門裏黃項才謹告 丙474

(民國四年成立)

# 中國商業函授學校招生

上海派克路益壽里 詳細章程函索即寄

## 大加贈品 勿失機會

本校前奉農商部備案以普及商學廣造商才為宗旨開辦以來學生布滿海內外各埠畢業者達數千名早著成效而今山東問題各地方志士紛紛提倡國貨抵制日貨本校尤不得不推廣商業之根本教育為商戰之預備作救亡之後盾國家興亡匹夫有責願與我同胞共勉之如有函索校章及講義樣張並成績書一冊請附郵票六分

請看 朝鮮亡國慘史

是書前由康南海題辭梁任公手著內述日本虐待朝鮮之慘狀完全無缺願我同胞大家看看即可借作殷鑑自知驚醒函索者亦只須附郵票六分

寄售 實業觀光記 照相無師自通 中西魔術說明書

以上三書內容豐美趣味之大者只須合購附郵票八分寄奉不誤即寄售處上海派克路益壽里中國商業函授學校佈

# 會審公堂通告

今准陳王氏聲稱伊夫陳子卿故後遺有財產委任羅傑律師禀請公堂派王佐才為遺產管理今限二星期內如無人反對本公堂給諭准其所請此佈 乙3855

# 上海會審公堂公告

茲據何榮生代表羅傑律師聲請給諭為何麗初遺產相續人茲特登報通告如兩星期內無人反對本公堂即照准給諭何榮生接管遺產特此公告 中華民國八年五月二十日 戊2062

# 中孚股票公司廣告

評準市價 誠信無欺

專營買賣蘇浙川粵漢鄂境鐵路股票証券湖北官錢局存摺拾兩像票漢冶萍既濟水電及各大公司工廠輪船銀行股票公債儲蓄等票承蒙惠顧格外克己此佈 上海設英大馬路石路口餘興里電話四九七五 漢口連號中國公司在永昇平世綵里電話一二四六 函詢市價當日答覆

# 三旗牌香烟

以來備受社會歡迎近自山東青島問題發生國勢危急吾國民補救之法祇有盡用國貨以為無形抵制 三旗牌香烟一項全國提倡其銷路必能愈推愈廣不可不急起直追以應各界之需要而免利權外溢本公司為此愈多採辦極上等材料加工添製新出綠錫包十支 經理分銷者請即來函接洽恐未週知特此預佈

上海法租界華成路 中國華成烟草公司啟 乙2008

# 新上等國貨三旗牌香烟

本公司為挽回吾國利權起見不惜重資揀選美好烟葉精製 旗童牌 鸚鵡牌 電 車牌 軍車牌 等香烟物美價廉有口共賞自去年出品

# 住宅招租

有朝南住宅一所坐落沈家灣湯恩路六號沿馬路前層五樓五底中層五樓五底兩面廂房各三樓三底樓上樓下四面有寬大鐵欄迴廊後層從屋 樓五底外有門房二間廚房一間花房一間前層左首毘連有寬大洋樓一所屋頂月臺西式浴房位置極宜有招租入內有人引看如合意者請向北京路浙江興業銀行與盛竹書君或向商務印書館與李拔可君面洽可也 宅

# 完全國貨螺扣發售

本工廠開設在浙江定海縣上年經營始成專做各式螺扣以三羊為記出貨以來頗慮供不敷求查螺扣一物為衣服所必需向從日本販來本廠為振興實業挽回利權起見純以國產製造供國人需求幾經改良始符價廉物美之旨其質料之精潔光彩之透亮實有駕舶來品之上 愛國諸君各界尚祈採購為幸 出品寄託 上海河南路六十一號錦章號代售 定海三泰螺扣工廠啓 乙2029

此處作為廣告地位顯豁呈露極為動目如欲登者請與廣告處接洽

毒門國手周鳴岐醫士

滬上壽門醫生之多幾如過江之鯽求其醫理深遂手術敏捷藥品純正者什不得一蓋若叢心理但求目前之利罔顧貽人之害固不足怪惟周鳴岐先生於醫理既極深遂手術亦極敏提所需純品尤極藥正於近今毒門醫生界中寶推唯一國手用敢登報介紹診所在二馬路天蟾舞臺劉面

良濟醫局介紹人

朱葆三　楊小川　虞洽卿　沈聯芳　蘇筠尚　陳潤夫　楊信之　王崧生　謝蘅牕　傅筱庵　錢達三　錢貴三　莫子經　聞蘭亭　李右之　徐菊如　張樂君　同啟

丙686

# 本埠新聞

## 挽回和局之消息

▲平和通信社消息　北方當局昨夜有兩密電致朱總代表極力挽留詞意非常懇切內有時局變遷一綫曙光唯公是賴等語現朱仍在杭垣此間北分代表今有數人逕赴杭州見朱面商行止聞北方總分代表因當局及羣衆屬望甚殷頗有允留之意云　軍政府特派秘書歐陽俊明君來滬面留南方總分代表今晨歐陽君往老靶子路唐宅見唐總代表時力述和局萬不能破裂之理及代達軍府挽留之誠並言嗣後關於和會各案無論如何決定軍府必爲担當與代表共同負責望以大局爲念請再勿言辭唐言我此次辭職之原因係提出八案不能得北方容納之故今北方主張非完全取消此八案不能再行開議若留職自將八案取消豈非貽笑於人故不如去職之爲愈也嗣經歐陽君再三磋商唐意稍動最後始言可再商定會談約兩小時始出歐陽君復分赴各代表處據陳軍府懇切之懷一一加以慰留云

▲聯合通信社消息　二十一日北政府有電致北代表辦事處轉朱總代表及各分代表請暫留滬以待後命　本埠平和期成聯合會及全國和平聯合會各派代表陳會亮李傑馬麟冀等五人前赴杭州面留朱總代表懇其顧全大局暫緩北上俾重停之和會可以早日開議云

▲朱總代表昨日返滬　朱總代表原定前晚（二十晚）九時半由杭特開專車返滬即行赴寧嗣因各團體紛紛赴杭挽留並聞有在上海南北兩車站等候阻其晉京者故忽中變經滬甯滬杭甬兩路局特電知兩路各站將原定由杭開滬及由滬開甯之專車均行取銷茲復探悉朱總代表已於昨日（二十一日）由滬杭甬局長預備花車一輛附掛於杭來之早快車至上海麥根路站下車時約上午十二時許云

▲商業公團致北京電　北京大總統國務院鈞鑒頃准盧護軍使轉到院電聲明政府渴望和平之意敬悉惟商民等尚有大惑不解者和議停止經已多日南方已電留唐總代表而我總統驅令各代表離滬似已露不願言和之意且唐總代表所提八條即有不能承認之處亦宜逐條討論發佈理由宣告天下使全國人民皆知是非曲直之所在頃聞商學界各團在車站强留代表情詞憤激政府果具言和決心應即明令朱總代表復職留滬刻日開議磋商讓步以救危局人心向背在此一舉急不擇言伏乞審察上海商業公團聯合會叩號

▲平和期成會聯合會電　北京大總統國務院鈞鑒和會決裂人心惶惶迭電哀陳未蒙鑒納現各界憤激已極設各代表拂衣竟去希望頓絕竊恐將有意外之舉隨諸其後本日各團體分集各車站環求總分代表暫緩北上本會覘國民趨向竭最後忠誠伏祈大總統迅令各代表毋遽離滬賡續會議以維大局而慰羣情全國和平期成會聯合會叩馬

▲舊國會議員攀留南代表電　旅滬舊國會議員楊銘源等四十人以和議停頓南代表拂袖而去除以個人資格挽留外昨特電致廣州參衆兩院幷西南各省督軍請設法維持以免破裂茲將該電原文照錄於左（其一）廣州參衆兩院同人諸君公鑒此次南代表提出條件於法律政治各問題均爲審勢度時衆籌幷顧之主張乃北代表全體否認逸無磋商餘地南代表處山窮水盡之勢不得不出於辭職之一途和議因茲停頓咎責應有所歸惟是和局一日未破即代表不可一日或缺唐總代表及各分代表之去留關係和局前途至爲重要若聽其中途辭卸勢必枝節橫生應請諸公速開兩院聯合會決議電請各代表勉爲其難勿遽阻退幷通電各省各軍請其一致慰留是爲至盼楊銘源張璣烈揭日訓張漢章劉彥魏肇文揭肇基杜華裴廷藩劉楚湘段雄張佩紳陳允中王汝圻陳則民張清樾徐蘭墅王紹鏊馬驤楊福洲杜潛陳策張鴻鼎謝家鴻王慶雲夏道沛曹玉德丁銘禮趙世鈺張瑞萱劉奇瑤陳佑清孔昭晟趙中鵠何陶王維新周維屏孔紹堯羅家衡（其二）各省督軍鑒此次南代表提出條件（一中興上電同）勢必枝節橫生應請決電挽留以支危局臨電不勝盼禱之至（名同前電）

## 學生聯合會開會紀事

昨日（二十一號）學生聯合會全體職員在寰球學生會開緊急會議結果如下　㈠聯合會本定於二十二日通告各校一律罷課繼由省教育會聲請暫緩即日由該會電請政府於三日內作明白正確之表示允上海北京學生所請如無答覆本埠各校於下星期一同時罷課現聯合會先登廣告說明此事再於罷課之時發出第三次宣言書㈡各校自由認定分赴外埠代表聯絡全國學界㈢要求各商店不賣日貨此項由交際員擔任㈣罷課之後各校學生除有公務外不許出校㈤罷課後除宣講發傳單調查日貨介紹國貨組織義勇團等事外每人應自修三四小時㈥由聯合會名義請不贊成罷課之校長到會疏通意見㈦要求各舞臺排演愛國新劇討論至此遂宣告散會

## 罷課聲中之省教育會電

▲致北京電　北京大總統國務院教育部鈞鑒自報載京校學生爲爭總長易人問題罷課後與情非常激昂昨滬校各生自行集議誓與京校一致行動本會再四勸止但允暫緩三日聽候明令萬一各地蹶起不惟教育前途危險恐全局因此瓦解本會前與浙教育會竊見勸機會於巧日電達府院特再瀝陳迫切待命江蘇省教育會馬

▲致南京電　南京李督軍齊省長鈞鑒自報載北京各校爲教育總長易人等問題罷課後上海人心非常激昂昨各校學生自行集議誓與京校一致行動決於明日起罷課敝會同人特往力阻苦勸至三小時之久僅允展緩三日如京校要求無效一律實行查學生罷課不惟妨礙學業且恐影響地方秩序此時潮流所激斷難强抑萬一各地蹶起必至牽動全局消弭之計惟在政府有修順輿情之表示務懇迅電中央力陳危狀迫切待命江蘇省教育會馬

## 唐文治請顧教育全局電

徐家匯工業專門學校校長唐蔚芝致北京電云北京大總統總理均鑒上海各校學生紛紛集議將隨京校一律罷課經省教育會及各校長竭力勸阻始允回校暫行上課而憤激之心益趨極點查諸生疑慮要端因京校學生案尙交法庭候訊且總長易人尤恐危及教育全局現值和平會議尙未告成可否緩提總長以釋羣疑至京校候訊各生萬懇諒其愛國熱忱勿加苛責事機迫切乞賜電覆唐文治馬

## 院部復蔡元培電

▲國務院電　探投蔡子民先生鑒來電誦悉我公慨任維持熱忱至佩羣望所屬同致德音此次學生舉動逾越常軌深堪惋惜政府辦理此事本屬持平外間謠傳並非事實前車來軫羣論紛龐佇盼行旌迅賁整理院號

▲代理部務袁教育次長電　蔡鶴卿先生鑒來電敬悉頃謁首揆述及學生前事政府並無苛責之意深望我公早日回京主持校務以慰衆望曷勝盼禱希濤號

## 約翰中學生重行退學

聖約翰附屬中學生退學風潮早誌本報嗣由約翰同門會幹事部朱潤章等關懷母校出任調人邀同各生家長及學生代表至大學校長卜舫濟君處聲明此次之事純由愛國熱忱所激致有逾越常軌之行爲應請原情准予入校被時卜君允各生於十六日來校惟前被開除與勸令停課之代表二人須遲五天方准到校且全體學生須表悔過之誠意該學生等退後即繕悔過書致卜君及中學那校長入校之時咸簽字於簿云此後不再有退學及逾軌等語方許風潮已息何意昨日又有全體中學生退學之事發現探其原因（一）爲前出之二代表須過三禮拜後方能入校（各學生詢之卜校長卜君不承認五天之說）（二）因中學那校長對於此次學生重行入校未得其同意因此同門會亦無力調停即手創該校之卜君亦陷於困難地位今除免費及教會生外各生已全體出校而同門會及各學生家長無能爲力只得聽其自然云

## 彙紀提倡國貨之消息

▲工商研究會　工商研究會敬告中國工商人材書云竊維時局至此非工商不能立國亦非工商不能立身諸君子見微知著投身工商實業學校將欲有以拯我民生挽我國運此其時矣一尋常日用之物人則日新月異我則故步自封以故通商數十年來甚至纖介之細亦皆須仰給於人恥孰甚焉痛孰甚焉當國者不知提倡往往視工商爲賤役而工商遂亦自視若卑下於是家有篾棐往往令事咕嗶以爲可致通顯而養命之工商轉若有不屑爲者日復一日舉國遂現此麻木不仁大而無當之狀態諸君救國有心正可及時而起各本所學以拯危亡本會對於國內工商界素切歡迎不自今始嘗以爲提倡國貨非自改善製造法不可而欲改良製造又非延攬我國內工商學畢業或素有工商經驗人材到場指示不可爰先通告各出品家送貨到會陳列以待次第研究並一面周諮博訪凡有工學專長者本會訂有實地研究章程並獎勵規則以俟諸君乎其俯念此林林總總者大半糊口無術應如何使國內工廠林立人得資生諸君乎其更念及中國貧困至此抵押一空應如何振興國產以資挽救天下興亡匹夫有責諸君皆國家英銳所學又皆爲續命之湯及今猶有可爲勿致有英雄無用武之一日也倘荷光臨請先通函上海天后宮本會事務所議當訂期掃徑以迎佇候明敎

▲國貨維持會　國貨維持會昨發通啓云逕啓者當此舉國人心傾向國貨之際本會職責所在討論之事正多本星期五常會即陰曆四月二十四日陽曆五月二十三日晚快鐘九時務乞撥冗惠臨至盼至禱附提議案如下　汪星一提議提前趕辦第五期調查錄以資熱心國貨者參考　汪星一姚培之提議乘時徵求新會員以利會務之進行　王鳳儀提議㈠每星期添開一次評議會時間日夜隨定㈡通告知國貨之缺點及不精良者陳述意見以備勸導㈢未能通行之國貨者本會當設法維持㈠凡有新智識發明出品或仿造外貨者本會當予以贊揚幷給證書㈡勸導資本家興辦實業㈢請各大紗廠及絲光線廠將出品專供本國人購買　又聞該會爲南洋兄弟烟草公司近受非國貨之嫌疑爰於昨日公推會長王介安議長汪星一前往調查一切證據藉知眞相現已調查明白確係華人之產并須登報聲明以祛羣疑云

▲救國十人團　救國十人團宣言云㈠本團永遠不向團外人募捐㈡本團以有益國家無損個人爲宗旨故除對於團友互相監督外決不以暴烈手段干涉他人買賣之自由㈢非得團長允許不得用一團名義非得聯合會全體職員同意不得用全體名義（聯合會正在組織）故團友個人偶有過失悉由一己負責與團體無涉㈣本團對於各界雖婉言勸導外決不以信件相恫嚇或武力相迫脅

▲國民大會　國民大會上海事務所通告云我國抵制日貨要想持久的法守秩序的行動見用日貨的人先要勸他不用不可用野蠻的手段不可向日本人爲無理行動不可誤認是排外不分東西洋各物一概簡他爲難大家要萬衆一心堅持到底共挽國權若有不文明的舉動反誤大事同胞注意同胞注意　又致五洲大藥房轉西藥業函云近閱報載貴同業公議不進日貨具見熱誠愛國爲各業樹厥先聲欽佩奚如茲據本會調查日本人在滬營業之商人以賣藥爲生活者頗多年來中國人之中賣藥者不可勝數率由外洋輸入而轉售者則爲吾中國人務懇貴同業互相勸告勿圖小利而害國人尤爲至盼　又致參業函云啓事失敗口歸日深旅滬各界咸以抵制日貨爲惟一之武器挽留危亡計無逾此貴公所竟能全體一致公議停止日貨具徵愛國熱忱尙祈互相督察堅持到底國家前途實利賴之　又致先施永安二公司函云頃閱啓事知貴公司於四月二十三日起甘願犧牲血本不賣日貨此非抱有絕大決心斷不出此貴公司生意爲上海之巨擘行見登高一呼響應者衆果能人心一致未必不足寒謀我者之膽也專此函達用誌欽遲

▲常德商會來電　旅滬商幇協會接湖南常德商會來電云日本恃强蔑理奪我國權全體憤激誓禁購日貨爲國後盾湖南常德總商會號

江陰旅滬同鄉表決一致不用日貨
敬勸全國同胞各盡良心
堅持到底是所泣禱
4193

開印聚珍叢書及全唐文廣告

廣雅書局所刊武英殿聚珍版叢書共一百四十八種可分釘八百厚冊板極明朗本館今春曾經開印惟認購者衆業已告罄茲擬復印一次潔白本槽紙訂價一百七十元南山紙一百二十元（毛書未釘裝）認購者須於舊曆四月內先交半價其餘半價則於五月下旬出書清交收款交書者託上海掃葉山房代理並有樣本可閱惟出書後裝箱費輪運保險費約須念五元以上三十元以下可與該書坊面商如有便粵人任自行取書則運費可免　又本館開印全唐文共一千卷可分釘二百冊潔白本槽紙定價五十元（毛書）五月下旬出書訂印者須于四月內先收半價可由郵政掛號寄匯票寄至狀元橋十四號徐俊甫簽收隨即由郵寄回收據出書時再交半價並交郵費七元可以按址寄書　廣東全省圖書館印書主任徐俊甫啓　2777

## 工部局佈告

照得本局現聞有一種人印發傳單煽惑恐嚇違法强迫界內華商及居戶不購日貨擾亂治安等須知此種行爲有違法律如有人强迫干涉華商及居戶買賣購用各貨之自由權一經查出照違法例拘拏罰辦爾衆商民人等如遇有人前來騷擾應即報告就近捕房即由捕房將擾害人拘拏解送會審公堂或其他該管公署照律嚴辦決不姑寬其各遵照毋違特此佈告　西曆一九一九年五月十九日　C456

## 工部局諭

按照本年四月九號納捐人常會議決第五款本局現需發行一九一九年七釐債券該債券自購買之日起算常年以七釐給息每年六月三十號及十二月三十一號發給該債券現定每百照九五實收至一九二九年十二月三十一號可以贖回是項債券共分三種其票面爲一千兩五百兩及一百兩任購者自行擇取如欲購買債券者可赴江西路二十四號半向本局會計員領單填寫或欲詢問一切亦請函致會計員可也此諭　西曆一九一九年四月十四日　第二六〇二號　416

▲紗廠聯合會　華商紗廠聯合會於本月十八日集事常會會議及抵制日貨辦法以紗廠用品僅有包紗紙及紗管兩項多係日貨查此項物品本埠寶源維大兩廠已能仿造出貨頗精足以代用決議通函全國各廠代爲介紹旋於抵制之中兼寓提倡之意該會昨已發出通告茲錄如下　逕啓者自巴黎和會失敗國人激於愛國熱忱羣起抵制日貨凡吾同業當無不贊同惟抵制之初必求相代之國貨空言抵制終難持久例如本國各紗廠所用之包紗紙紗管兩項大都皆仰給於日貨茲查有上海寶源紙廠之包紗紙及維大公司之紗管出品精良久著聞譽不獨本埠各廠爭先購用即英日各廠亦多採辦本會爲提倡國貨起見特舉所知代爲介紹貴廠熱心國貨當無不樂於購用也茲將上開二廠地址開列於後即希直接接洽爲荷寶源造紙廠上海楊樹浦三十二號維大公司上海威海衛路四五一號

▲布業公所　昨日（二十一）下午三句鐘土布業同人在邑廟花園禮耕堂該公所內邀集同業會議抵制日貨經衆討論僉謂我業本係完全國貨值此國人鑒於外交失敗抵制日貨之時我業同人當加意整頓竭力推廣出貨以仰副熱心同胞之需要所有關接與日貨關係者當設法杜絕遂議定辦法如後㈠各種布疋均須改良門面宜闊尺梢宜長出貨竭力擴充㈡鄉間布莊如有兼售洋紗者各號均須經勸不售日本紗㈢勸各染坊不用日本顏料㈣摹仿救國十人團辦法每號爲一團凡日貨一概拒絕由各號經理爲主任各同事互相監察倘有私買日貨一經察出請經理懲戒辦法各號自定㈤不收日本紙幣㈥不乘日本輪船

▲藥業公會　南市鹹瓜街藥業行號拆兌各舖於十九日十時在藥業公會開會討論後通告同業如下此次青島問題外交失敗乃我國存亡關鍵本會曾於七日知照同業不用日貨且詳論日本藥材質性薄弱不如國貨遠甚應如何禁絕如何廢除因抵制而整頓自易爲力因整頓而抵制更昭實在蠹我天職卽保天良急起直追正在此時今特擬定辦法五條庶免外人議誚五分鐘熱度務請同業注意㈠不用日貨㈡不裝日船㈢不用日行鈔幣等件㈣隨時開講演會請名人演說俾衆周知有所警惕以促進行㈤同業互相勸勉糾察免致陽奉陰違

▲轉運公會　南火車站公益均益通達三轉運公司因代運日貨爲同業公會察出議罰已誌昨報茲悉公益等三轉運公司以此種東洋貨物係由客商於未經抵制之前託代運送當時車輛不敷延至於今始代輪運貨因承接在前並非有意破壞議案茲恐貨主今後仍有託代運送日貨情事故於昨日要求滬杭甬轉運公會再行印刷傳單通告駐滬各幇客商勿再購辦日貨因轉運各公司已會議禁運日貨以免貨主損失云

▲滬北各校　滬北各校學生共同救國會昨日午後五至七時在北四川路滬北公學開第三次籌備會推吳沈時爲臨時主席馮明權爲臨時書記首馮君報告發起經過狀況及上二次開會記錄並云本會發起僅五日由十校而達十九校此次開會又加入提成巫保羅開北商務順古培本育才中華基督守眞育德滬北英文夜學同善等十一校共三十校全賴到會諸公熱心聯絡將使本會得有精神上之發展敢爲三十校額手以頌云云繼由主席宣告開會大要謂通力合作首要有三㈠實行勸用國貨不用日貨㈡同一傳單以節靡費㈢成立後卽組演說隊以不曠功課提携進行爲要旨使學生家庭亦多滿意云云尙公代表陳景岐請修正名稱遂與兩江滬北中華基督各代表一再討論宜從未成立以前修正爲滬北各校共同救國會照原文改去（學生）兩字主席付表決多數通過商決成立會日期及地址定於本星期日下午新鐘二時起在北浙江路兩江公學內舉行又討論同一傳單取簡單白話推兩江代表爲起草員其後又徵集意見互相討論共同救國要旨誓必持之以久從根本上計劃云云迨茶話散會已七點餘鐘矣

## 順直會館之通告

本埠順直會館昨通告各同鄉云查本會館前接天津綢緞布疋同業公會函稱天津英工部局加收碼頭捐於我商業大受影響請設法維持等語又值我國外交失敗當此一髮千鈞豈忍坐視特於上星期在本會館開會一次極荷旅滬同鄉蒞臨指教除已函復天津此項加捐萬難承認並電致北京政府及直省議會力爭青島外今特通告仍擬續開討論俟訂妥日期再行函知先此通告電稿錄後

▲致北京電　北京大總統國務院國會鈞鑒強鄰棄信圖佔青島輿情憤激誓死不承現在直省商民已籌定文明對待一致堅持敬請電飭歐會代表力爭收回商民願爲後盾旅滬順直同鄉會館商民公叩

▲致直隸電　直隸省議會公鑒日還青島早有宣言近乃倚恃强權要挾和會爲攫括席捲之計羣情憤激誓不承認山東直隸唇齒相依萬難坐視現旅滬商民已籌定文明對待一致堅持諸公代表人民務祈聯合本省各團體實力進行以盡天職而保國權旅滬順直同鄉會館商民公叩

## 平和期成會聯合會來往電

▲來電　上海平和期成會聯合會鑒鉄電敬悉迭商梁張兩公均以事冗或抱病未能南下至於弟猶有不能不言之苦衷敬陳於諸君者前此組織平和期成會之舉本爲歐洲外交關係希望國內促進統一使外交得有效果今外交失敗目的已無所有南北決裂各趨極端恐非區區之力所能挽回邇來厭倦政治已達極點且深覺世界雖變人心不變政治社會均屬罪惡之藪吾人雖以國家爲前提而攻訐者尙疑爲攫取權利用黨爭信用未孚空言無益惟有息影林泉不聞世事或可以明心跡弟現在經手事件結束清楚即脫離一切關係不欲再爲馮婦大局之事仍望諸公與滬上各團體設法挽回此則弟之所切盼者也特此奉覆乞諒歎忱熊希齡即條

▲去電　北京熊會長鈞鑒條電敬悉外交失敗內和破裂公貞不諒言之滋痛惟存亡之責匹夫我公爲國之先進實物望所依際茲國事愈不可爲益須勉任鉅艱藉資表率人心尙未大死正望隨時指導免至僨張至悠悠之口別有作用道路皆知何足與較厭棄一切爲善知識者所恒言然出諸我公竊謂未合罪惡社會政治萬無不可以滌瀰而廓淸之理不能澈之胥及溺矣傳云人之有過若已有之又云天民先覺非予而誰古人所以自任者若此夙仰有容之度秉抱宏濟之懷試數吾國頻年足以左右時世之人材共有幾輩望爲國爲民而屈毋屑屑於潔身致遠灰初志也本會組織屬我公發端召集故各省望風景從攸賴始終維持俾全中外信用同人等共事雖淺宏願則同冒勉馳驅務有以鞭策之爲幸海天引領不盡欲言統維鑒納平和期成會聯合會叩智

## 勸慰各界愼重對外之官電

松滬護軍使前日接國務院來電略謂山東青島問題業經電致巴黎議和代表不予簽字堅持力爭勿使失敗以保國權惟恐上海各團體仍多誤會用特電達希卽轉告勿爲謠傳所惑等因昨經盧護軍使除通令所屬軍警查照外分令滬海道尹縣公署公共公廨法公堂淞滬警廳等分別轉致本埠各團體各學校知照松滬護軍使又接中央電略謂現在各界對於青島外交羣情憤激雖屢次電囑力維治安仍恐人民再有越出軌範之舉動務希嗣後對於外交均勿自行處理對於保衛秩序問題設法勸慰取締倘所屬有暴烈之機應使其無形消滅希卽轉飭所屬各機關一體遵照辦理云　又接電略謂青島外交固屬甚急惟日前已電陸徵祥各專使力爭或不挽回希望亦未可知當茲內政不修全國紛擾之際最忌地方不靖請卽勸慰各界勿以激烈主張對外云

## 留美同學會開會預誌

本埠留美同學會因近日國內外交多故影響吾國前途甚大爰定本星期五（卽二十三號）午后關鐘七時在大東旅社西餐間開全體特別會議提議抵制聲中留美同學會應盡之義務及擴充本會之種種辦法聞提議之事共有七八件之多昨已由書記兼會計員柬邀各會員矣

## 我國遠東運動員抵菲詳情

我國遠東運動員乘哥倫比亞船於四日由上海放洋風浪尙靜八日下午卽抵馬尼拉五時許上岸卽由駐菲中華桂領事來迎高擧五色旗上船慰問一切既登岸坐汽車同至領事署小息茶點招待頗周約二刻鐘仍由桂領事導至馬尼拉青年會是晚中華酒樓夜餐此樓係廣東華僑所開者　運動員之臨時簡規㈠凡運動員不得逾九時就寢㈡自五月九日始凡早中晚餐均在青年會所早餐七時半中餐十二時晚餐六時半㈠用餐時一齊到堂每席八人（中西餐均有）　九日午後本會職員暨全體運動員乘大號汽車（能容三十餘人）出游馬尼拉街市名勝之區及鄉間風景經時甚久始回晚八時我國南部運動員開懇親交誼會有名人演說及種種游藝之娛　十日早餐後全體運動員往觀運動會場場地甚爲適中來賓看台用階級式於是運動員將各項運動均練習一過以期純熟習慣上午十時有華僑與全體運動員撮影下午五時半菲列濱體育會會長特開歡迎大會美國總督及其夫人來與我國運動員擧行全體握手之禮七時又開中日菲三國運動員交誼會並發給第四次遠東運動會紀念章三國領袖員演說及菲列濱音樂會之點綴男女來賓有千餘人之多誠盛擧也九時後中華桂領事特邀全體運動員至領事署開茶話會具種種娛樂最後桂領事訓話大致謂吾華乃開化最早文明之冑此次來會諸君定必聚精會神一顯男兒身手爲祖國增光三呼中華民國萬歲桂領事萬歲而散　十一日星期休息整理運動物件

附錄第四次遠東運動會次序表　十二日星期一上午八時起二百二十碼高欄二百二十碼賽跑百碼賽跑百二十碼高欄二百二十碼低欄（以上均預賽）　十三日星期二午後三時三十分起一百碼賽跑決賽鐵餅四時高欄決賽四時十五分鐵球四時三十分二百二十碼跑決賽五時跳遠五時四十分半英里賽跑六時半英里接力賽跑　十四日星期三下午三時三十分起四百四十碼跑決賽同時撐高跳四時一英里四時十五分跳高四時三十分低欄決賽五時擲槍五時二十分五英里賽跑又一英里接力賽跑　十五日星期四上午八時起五項運動及十項運動前半　十六日星期五上午八時起十項運動後半（未完）

## 南洋烟草公司捐金辦學

倡辦大學爲當今作育人才之急務茲聞南洋烟草公司簡氏兄弟擬捐鉅款二十萬金倡辦大學日內將柬請海上名流學子及慈善家共倡偉舉另再撥款專辦工商職業學校所有創辦費及經常費用統由該公司擔負該公司簡氏兄弟素稱熱心捐助公益善舉如京津廣東水災米荒該公司嘗捐十餘萬或數萬金其他一萬數千之捐款尤不可勝述此固由該公司年來溢利之多然其樂善不倦之心亦可嘉矣

## 英國國慶紀念之知照

駐滬英國總領事昨函致江蘇特派交涉員略謂本月二十四號爲本國國慶紀念日是日在本領署舉行國慶典禮相應函致卽希查照云

## 函請轉懇放行川商貨件

成都商幇由滬運川貨件經過萬縣被該處新任統捐局長兩次扣留已紀前報茲該幇以迄今多日未見轉運處來有釋放之電議請商幇協會函請萬縣商會代爲轉懇速予放行原函錄後　敬啓者敝會成都幇各號接於本月十五號貴邑代客轉運處將洪順來電稱現收到客貨九十餘件均被新任統捐局長指阻一律勒完統捐將記東押繳嚴比限期認完等情當經成都幇開會議決於删日電懇貴會婉達捐局衛念商艱酌爲變通速予放行俾免各商裹足不前於稅務商情兩有妨礙此電陳達台端必蒙代爲婉商已將各貨放行惟十七號該幇續接洪順來電稱現收貨件數目已完子口今又被統捐局查封扣留請速派人來萬交涉等語閱電之下該幇全體異常激忿僉以近年各貨抵省進城一盤一稅一再加增已超於子口之上商人忍痛欲訴無從若經過貴邑不照舊章堅欲勒完統捐事類重徵大與稅法有背該局施此手段間接不當使客

上海老北門口　有利源　分銷獎券　比衆從廉
中華利濟券　四月念七開獎　副券　十二開獎　湖北軍事券　二十開獎　浙江塘工券　念一開獎
全張分條比衆克己小號脫中大獎早已馳名諸君欲奪錦標從速賚臨外埠函購原班寄奉批發格外從廉

三角牌毛巾廠復外埠來函
謹啓者諸君來函省稱貴處所轄向銷日貨鐵錨牌鈴牌月兎牌月琴牌鹿頭牌金錢牌三狐牌花牌等毛巾今有意振興國貨改銷三角牌毛巾務請擴充製造等情敬聆之下莫名感激同人等已奮發進行外謹此登報奉復以代函答
上海三友實業社股份有限公司獨芯毛巾工廠謹啓

星相大家張效堂現寓四馬路書錦里中江新旅館
鄙人由京旅滬小作勾留有緣諸君愛問吉凶務請降臨毋任歡迎氣色三角　9912

抵制聲中之德裕西洋參行
西洋參輸入吾國年盛一年大有供過於求之勢因之附光賽光橫紋等某國之貨混入銷行據同業考查幾佔半數是亦彼國收入利源之一也本行有鑒於此特選西洋參之枝杪彙成一律與香港所選之剪口同莊貶價批出聊以抵制某國之貨當亦爲憤世諸君所樂許也　2000

夢遺滑精丸
遺精一症病源有三無夢而遺者腎經虛斷也腎關不固精竅滑脫有夢而遺者此心病也心火旺動思想不遂所致濕熱而遺者小腸膀胱濕熱下注使精關洩不禁其實不越乎腎斷之範固目今各藥房之治遺精者大抵者用硬覇止洩不出旬日又見遺精豈不謬乎本醫生因鑒於斯與別家治病不同秘製夢遺滑精丸固腎關補先天之不足安心神以清邪火理小腸膀胱之濕熱無論遂年久遺一服此藥無不藥到病除每盒一元每料六盒五元包退包換不證還洋外埠函贈郵寄妥速
上海　浙江路三馬路口北首時芳照相店隔壁
程鳳生醫生秘製德法製藥公司啓

上海四馬路 美大公司 夏令 紗絲雲夏 羅葛紗布 特別平價

收杭熟羅每尺七角八●新色紗裙每條三元三●藏青帜實紗每尺三角九●色鐵機緞每尺五角九
熟香雲紗每尺五角六●元絲葛裙每條五元八●洋花杭實紗每尺四角八●狹幅絲葛每尺三角三
拷香雲紗每尺三角九●色紗喜幛每頂三元九●各色杭直紗每尺三角九●色文明綢每尺二角二
色華絲葛每尺六角八●白色綢幛每頂三元六●各色芝蔴紗每尺二角八●花綢被面每條四元三

發行新式禮券 可○買 兌現 不取現銀 欲貨洋收

細毛皮衣

商幫趨於子口直接是自絕來源矣旋經該幫公電貴邑新關稅務司與之嚴行交涉期早放行迄今數日尚未接有將洪順釋放貨物之電頗滋疑慮爲此函請貴會將商人運貨之艱及向章完稅完釐之大概與各省抵省仍須重完釐稅之情形詳細轉陳不再阻滯免使商人受困萬一該局長任性施行不聽貴會之忠告或將其留難商貨情節痛切公電省長必可達其率循舊章之目的也商人賑賑相關況該幫與貴會有桑梓之情度不以膜外視之迫切代陳統希察照敬頌公綏鴻候惠福旅滬商幫協會謹啓

## ◎閘北防疫所之衛生通告

淞滬警廳閘北防疫所印發注意衛生之傳單原文如下　天時不正疫癘流行如不防患於未然勢必蔓延於無已上海人煙稠密致病既易傳染尤速預防之法非注意衛生不可爰擬衛生數則俾衆知所趨避倘各界注意未始非社會之大幸焉㊀食物最宜潔淨未煮滾及越宿者均不可食尤忌食冷水及蠅蚊曾經接觸之物㊁食物宜用紗罩蓋好以避蠅蚊㊂水菓務須去皮即食㊃生菜菓品均忌與食物混雜㊄蠅蚊爲傳病之媒介溝渠爲蚊生長之地點宜時灌洋油勿使積水停滯則蚊自無形消滅㊅水中微生蟲最多非滾至十分鐘後萬不可食滬地開水均購自老虎灶大多半開之水以再滾爲妙㊆皮膚切宜保護勿使破損因週身皮膚中均有吸管如稍破損毒菌即乘虛而入㊇凡患能傳染病者務即使之隔離尤以速送醫院醫治爲上㊈廚房務宜潔淨則蠅蚊自滅㊉屋內地板天花板如有鼠出入之穴宜即塡塞每家能畜貓尤佳(十一)痰涎切忌亂吐痰盂內亦宜時洒以消毒藥水(十二)臥室宜有日光射入多開窗戶以收新鮮空氣(十三)臥床棉絮毯褥等物宜時常曬洗(十四)每早浴身一次俾免皮膚上之汗管閉塞浴後能用乾布力擦週身尤於衛生有益(十五)每晚宜換貼身裏衣就寢次早務將裏衣換去以減汗氣(十六)嬰兒滿兩月後即宜種以牛痘此後能每年續種一次尤於身體有益

## ◎公廨判決薄子明案之堂諭

會審公廨刑庭判決老閘捕房訴薄子明等强盜殺人案堂諭全文照錄於下　查此案於民國七年十一月十六夜八時三十分有數盜糾黨至淡水路三十一號持械搶刦珠飾銀洋約値價洋一千元有一女傭意欲阻止遂被該盜等開槍轟傷足部其時有一値差華捕亦被該盜等槍傷斃命旋因他案捕獲同黨紀小樓供出各情始將各被告拘獲由捕房起訴到案此案惟女傭王夏氏受傷暨華捕被槍身死兩層最關緊要迭經本公堂詳細硏訊合行判決如左　第一被告周良臣查該被告因捕房不願起訴聲請撤銷控案應准開釋　第二被告紀小樓查該被告供認所犯盜案屬實應判備文解送護軍使署辦理　第三被告薄子明查該被告據鄭錦堂暨同黨紀小樓同稱淡水路刦案係薄子明爲首薄子明於往刦前發佈命令分給手槍有鄭紀二人在場目覩薄子明供認第八被告田守平係伊表姪與薄同居此層甚關緊要田守平被控盜案證據甚爲完全係由事主王嚴氏指認田守平面貌稱係在場搶刦之人該被否認認識第四被告吳秀淸第五被告藍湘臣第七被告邱萬福第十二被告屈己和緣伊等均在文德里所拘並非在薄家捕獲然在文德里搜獲信函該函由第七被告邱萬福承認査信內曾提與薄子明相識之事該被告並供認將自己衣服典質度日在滬每月並無確定收入足見景況甚窘據該被告辯護則謂政府曾出二萬元賞格通緝鄭錦堂紀小樓及捕房包探均因貪賞誣陷惟並未呈出政府賞格及貪賞證據至所稱淡水路被搶之日適在同益里八號之語殊難憑信應判解送護軍使署辦理　第四被告吳秀淸查該被告因捕房不願起訴業於三月二十六日註銷開釋　第五被告藍湘臣查該被告據事主王嚴氏暨傭婦王夏氏指認進門往搶之盜據鄭錦堂供稱往搶前該被告收受手槍係伊在場所見出外回家時手携一包據紀小樓供手槍係第五被告所持並目覩該被告開槍轟倒巡捕質之被告辯護則謂每夜在家向不出外否認往搶殊難憑信應判解送護軍使署辦理　第六被告趙揮臣查該被係薄子明之黨副與薄同居據鄭錦堂證明往搶時與他盜一同出外惟別無他種證據從輕判禁錮西牢五年期滿逐出租界　第七被告邱萬福查該被告經事主王嚴氏指認進門往搶之盜鄭錦堂供往搶時與他盜一同出外紀小樓供同往搶刦據被告辯護之詞與藍湘臣相同亦難憑信應判解送護軍使署辦理　第八被告田守平查該被告經事主王嚴氏指認進門往搶之盜鄭錦堂供往搶時與他盜一同出外紀小樓供稱同往搶刦並供謂薄子明將手槍給田守平由田轉交第五被告藍湘臣據被告辯護稱此時適在山東於盜刦淡水路時並不在滬惟無證據呈出應判解送護軍使署辦理　第九被告李獻堂第十被告蘇榮康第十一被告宋玉合查以上三被告均無往搶證據應判註銷惟在滬並無營業者着函送山東會館遣回原籍　第十二被告屈己和查該被告經鄭錦堂供稱往搶時與他盜一同出外紀小樓亦供同往搶刦該被供認與第五被告藍湘臣第七被告邱萬福等同居據被告辯護之語與藍湘臣邱萬福相同不能憑信應判解送護軍使署辦理　以上解送護軍使署辦理各被告於護軍使署開庭審訊時應由檢察處派員前往旁聽此判

## ◎二誌泰縣偵探來滬緝匪

泰縣偵探來滬緝獲前刦大達公司飛鴻小輪之盜匪陳六寄押淞滬警廳等情已兩誌前報茲又獲此案同黨范老虎亦寄押警廳該探等回報該縣後當派程副官帶隊持文於昨來滬即向警廳提同范陳兩人歸案訊辦矣

## ◎控訴輪船火夫帶土案註銷

江海關扦巡日前在英商太古公司由大連灣來滬之通州輪船煤艙內搜獲紅土一百餘磅報請水巡捕房派探將火夫王阿六陳阿大張阿三連同紅土一併拘解公共公廨經中西官訊判王交五百元入洋並保陳張兩人押候展期訊核等情已兩誌本報昨由捕房將一千人證解廨復訊即由江海關代表律師詰據扦巡英人番杞卡聲稱五月十號清晨七時通州輪船抵埠登輪檢查有無危險物品旋至煤艙內聞有鴉片烟氣味詳細檢查見有皮箱一只當即開看中有紅土秤見一百二十磅將被告等三人看管遂知照水巡捕房派探到來將被告三人連同烟土一併拘解到案請爲訊究之被告王阿六延律師到堂辯稱通州輪船上火夫共有十六七人之多查獲之烟土不能指實確係被告三人私帶則本案不能成立應請將案註銷王襄讞核供商之英卓副領事以原告所指被告等夾帶證據尙欠充分會判將案註銷被告三人一併開釋烟土送海關銷燬

## ◎女子職業學校之蠶桑試驗

法租界平濟利路平民女子職業免費學校附設之蠶桑專科於是月十九日由總監學李珍教員龍文淵等傳集全體學生至該校之蠶桑試驗所參觀實驗當由蠶桑教員邱綬卿演說蠶桑改良法歷二句鐘之久聞該校之蠶現已四眠三四日即可作繭矣

## ◎捐資興學之褒獎

邑紳朱澄儉因捐資興學昨奉教育部令以按照褒獎條例捐資在二千元以上應得第二三四各條褒獎外并頒案呈明給予敬教勸學匾額茲奉頒發匾額并應由本部頒發褒章仰由上海縣飭發具領以資激勵等因昨由教育廳行縣知照該紳具領矣

## ◎改正體育場休息日期之指令

江蘇教育廳訓令上寶各縣知事云奉省長公署指令松江縣知事呈送公共體育場章程請核示一案內開呈及章程均悉該場原爲公衆運動之所與學校性質不同無庸放暑假寒假章程第十三條應改爲本場休息日定期如左(甲)歲首之次日(乙)四節之次日(丙)國慶紀念之次日(丁)每星期月曜日餘均如擬辦理仰教育廳轉知并行各縣等因除令修正外仰即遵照

## ◎三年公債票第二次中籤號碼

民國三年內國公債第二次抽籤業於五月十六日在北京舉行其抽中末尾兩位號碼如下(08 12 26 32 45 48 55 64 74 89 94)凡債票號碼末尾兩位與以上十一碼相同者均爲中籤之票

## ◎呈送吳興運繭提貨單式樣

上海稅務公所呈江蘇財政廳略謂竊査吳興機戶運繭來滬前經所長議明另定機門運繭提貨單一種發給機戶隨時塡用以憑照驗而免阻礙當即擬具單式呈奉鈞廳核明更正發還飭即刊印核張送候轉發等因奉此遵即刊刷裝訂成本定本於月中頒發塡用合將式樣呈請轉發經過各稅所備驗云

## ◎滬北僧立貧兒院之擬辦

周莊鎭金福寺僧人菩緣前在該鎭創設貧兒院一所延聘教員蘇師分課教授貧寒子弟迄已六年頗著成效茲有伊徒根如見滬北新閘地方貧家子弟尤衆故在愛文義路聯珠里口組織臥佛寺下院擬仿周莊鎭僧立貧兒院辦法組設滬北僧立貧兒院教授貧民子弟惟院地尙無一俟覓定地址即當興工建築云

## ◎上海美紅會之通告

中美新聞社云近來外間有人假冒美紅會之名義向人籌款或出賣漆籍今據山東滕縣教士來信居然有華人某某藉會員之名假充代表事情并聲明其售書募款乃爲上海七日醫院者其實並無此事故該會不得不聲明並無代表在外兜售書籍作籌款之舉務請各界注意

## ◎審判廳革除承發吏夥役

上海地方審判廳張廳長查得本廳承發吏二十餘名均雇用夥役幫辦訴訟雜端招搖勢所難免故於前日令飭各承發吏自即日始所有雇用夥役一律革除該吏等承辦一切民事訴訟須親身經辦如敢故違一經察出應將該吏革究不貸

## ◎第七旅旅長晋京

陸軍第四師步兵第七旅旅長陳樂山因有緊要軍事須親至北京陸軍部面稟故於前日由松滬營排長一員弁兵四名抵滬後即詣護軍使署晋謁昨晚乘車赴寧換乘津浦火車北上約須旬日回防云

## ◎身藏紅土之查獲

粵人何添身藏紅土一包行經虹口武昌路被二百十四號華捕查獲帶入捕房押候解廨請究

## ◎車站巡警查獲帶烟人

昨晨有吳老壽私帶烟膏九百匹烟土一百包擬乘滬寧火車前赴內地當爲巡警在車站旁查見即將人證一併拘送警區轉解地方檢察廳訊辦

## ◎小孩被毆斃命案之宣判

在梵王渡聖約翰學校中爲各學生拾取皮球之十二歲小孩徐樓高被同伴小孩劉小二徐炳根等兇毆致斃一案曾經上海審判廳迭次開庭研訊諭飭分別收押聽候擬辦在案昨經該廳居推事官會同廳檢察官開庭飭提徐炳根等至案略詰之下以徐炳根確有行兇實據判處監禁五年劉小二雖有行兇嫌疑惟查劉年祇十一歲依據法律不負責任諭飭還押聽候核示發落

## ◎部員失竊內儲公文之皮篋

陸軍部差遣員王魁五前日至北火車站擬搭滬寧火車北上正在購票時失去皮篋一只內有重要文件因疑爲站中七十二號脚夫陸金桃串竊扭控鐵路警局轉解司法科訊辦

## ◎仍請法廨移提馬福記審訊

沈賓初前至法公堂控馬福記不付票洋求追等情馬聞風逃匿華界後經公堂改傳爲提飭探前往協同法警及原告往提訴馬雖洪圖逃仍被該探等拘獲解至審判廳由廳中人員預審交保後沈至法公堂稟請移提訊辦經中西讞員准予移提華界今原告自願在廳起訴等語質之沈賓初稱商人於上年去後昨接廳署來函內開被告在廳供稱於上年六月間遷入至法公堂具控你如願在廳中起訴准予訊理如若不願即將十二月三十號在案下具控馬福記閉風於本年一月五號始行遷入華界日前由審判廳提訊時承審官諭商人曰你因何被告開釋商人答稱一月五號之前馬實居法界內照章應在法公堂具控歸法廨管理承審官以商人不允在廳起訴堅欲將被告開釋商人深恐一經釋放無處傳提無奈答應願在廳中涉訟此乃一時權宜其詞實不願在廳訊理故仍求案下移提歸案訊追法副領事德君得供大怒曰原告早在本廨具控該承審官不應强令原告在廳訊判遂商之聶讞員判再候函致該廳即將被告送交到廨候訊

## ◎夫妻合辦學堂糾葛案之結束

吳丁氏前至法公堂控丈夫吳惠溥圖賴開學堂餘欵一案判吳交保限繳洋二千七百元詎吳保出後逃避故着保人交吳在案迄今日久尙未交到昨丁氏至法公堂聲稱今由保人前來再三懇商合付洋三百元婦人急欲回籍業已允從尙少二千四百元因恐吳惠溥原籍無爲縣置有田產房屋請求堂上移咨該縣將產査封備抵中西官判准予將本案堂諭抄給吳丁氏自行持往該縣就近具控封產作抵

## ◎拍賣敵貨抵欠之結核

華比銀行前延愛百克律師爲代表至法公堂控禰德人佛理所開之利貞洋行前將貨物數種向華比銀行抵押銀五千餘兩請追後制令拍賣作抵在案昨日遞律師稱現將貨拍去祇得銀二千餘兩拍賣時檢査各貨缺少若干請堂上核示中西官判聽候復訊再核

## ◎私售鴉片之懲罰

住居虹口茂海路一百二十五號門牌之廣東人陳阿玉因將鴉片烟膏私售與婦人劉陳氏被匯山捕房華探陳金揚張林泰查見將氏帶入捕房送廨收押外並與六十二號西探目柏生協往將陳拘獲搜出烟膏十餘盒及各種煮烟器具於昨遵同劉陳氏併解公共公堂經中西官逐一訊供得實判陳罰洋五十元無洋改押西牢二月劉陳氏從寬開釋烟膏器具一併送關焚燬

## ◎雛妓私逃迷路

海門女子陸金寶年十九歲於去年九月間被其叔父挈領來滬賣入法租界寶興里雛妓院內鴇婦某氏處爲娼得價洋一百六十元該女進院後因不善逢迎時遭虐待近患瘡疥前晚逃出在南市新衙頭徘徊由警查見帶入第一區警署問明前情飭即函送新普育堂醫治再核

## ◎控訴定紙不出之辯論

美商美康洋行延律師在公共公堂呈控泰興公司違背合同定貨不出請追貨價及運費美金洋七百零五元四角六分一案前日午後僉襄讞會同美副領事丁瑞門君傳訊據原告代表律師上堂聲稱去年三月間被告向原告紐約總行定買紙張五十三方逵將貨運滬由原告上海分行持價目運費單向被告支款乃被告以無細賬不肯付款並不將貨出去謂須美京此項貨物製造家發票其實被告係因定貨價格高昂遷來此貨價落蓋恐虧本故而不出要求堂上着被告繳款出貨否則請給諭將貨物拍賣得價若不敷所控之數仍責成被告賠償至於被告訴稱與原告向來交易均有回扣一盤可取此次則無但此次合同並未註明提取回扣字樣原告何能照給且合同底稿係被告所擬云云並由原告美康洋行副經理西人上堂證明前情被告泰興公司由經理陸姓到堂供稱若原告能將回扣照給及呈出詳細發票運費清賬自可出貨等詞並亦延律師代爲辯護中西官核供諭候商明宜判

## ◎兩洗衣作違章受罰

衛生局西員査悉虹口哈爾濱路二百四十九號二百五十二號兩洗衣作內將所辦之衣噴水有違定章咨照該管捕房轉請公共公廨出單於昨派捕往將該兩洗衣作主倪阿寶江興章傳案經中西官訊悉前情判倪罰洋二十元江罰洋十元充公示儆

## ◎白晝攔刦肥皂之重懲

菜長生前日携帶肥皂一箱行至北西藏路被江西人周志仁攔取圖逸由四百四十八號印捕與滬司捕房包探王桂亭查見將人贓拘入捕房昨解公共公堂經中西官訊供屬實以被告膽敢白晝攔刦不法已極判押西牢十八個月以儆

## ◎咬耳判押女所一月

江北婦人馮李氏偕證湯李氏指控住居北四川路崇德里五百五十四號門牌之同鄉婦人范曹氏於前日午後因事口角將伊之左耳咬傷等情當由捕頭派探徐阿華將原告送院醫治外並將范曹氏拘送公共公廨收押昨由官媒帶案請訊先由馮李氏偕證投案訴明被告咬傷左耳半隻請求訊究繼由徐包探上堂稟明拘獲被告送傷者至醫院療治情形詰據被告供稱係原告姊妹將我毆打我用手抓破其耳並未嚼咬等語李襄讞核供商之英副領事以范曹氏不應行兇判押女所一月以儆

## ◎攫珠花案原告未到

無錫人鄒金友胡成康串竊在公共租界湖北路九江路口攫取行路婦人之珠花一朵携至某押店質洋三十元分用經該婦報由捕房前日由探王金壽將鄒胡兩人緝獲吊到原贓昨晨解送公共公廨請究即據王探稟稱現原告尙未査到請爲展期開審中西官得稟判被告兩人還押候査明失主展期七天再訊

## ◎擲包匪徒禁押一月

梁華發日前在法新租界用擲包術圖騙胡潤生之銀洋適爲包探曾見上前將梁拘獲帶入捕房昨解法公堂請究先據該探上堂稟明前情詰之梁供認圖騙不諱判押西牢一月以儆

## ◎冒探搜檢烟土之查拿

淞滬警察廳長徐國樑近日訪悉有南京人査某自稱係某機關禁烟偵探員專在沿浦各碼頭見有鄉民往返搭船者任意將行李查搜多方騷擾殊於地方治安攸關正在飭査間旋據地方商民據情告密前來當即令飭一區一分駐所署員王夢軒迅行派警査拿務獲解廳懲究

## ◎茶房竊取鈔票

常州人陳友根向在新閘路二十六號門牌鹽商吳懷先家爲茶房前日竊取鈔票洋八百四十元藏匿廚房內被吳察悉報請捕房派探將陳連同贓洋一併帶入捕房昨解公共公廨經中西官訊供認竊不諱判陳押西牢半年贓交原告領回

## ◎茶館聚賭

海寧路二千二百六十二三號門牌某茶館主顧阿二昨日因容留茶客聚賭抽頭漁利被一千三百四十七號華捕查見以其違章當將賭具帶回捕房稟明捕頭請廨出單傳究

## ◎瘋子語無倫次

本邑人錢長生前日在滬西靜安寺路一帶胡鬧經七百二十七號華捕査見向阻不聽當被拘入捕房昨解公共公廨經中西官訊供語無倫次當以錢患有神經病判留候函送上海縣公署設法安置

## ◎淞滬警察廳批示三則

▲耿張氏批　據呈已悉査爾女阿三旣經陳連鴻介紹爲蘇許與陸春發爲室該氏已經收受財禮是婚姻之契約已成惟陸春發不候正式完姻輒偕同陳連鴻拋店携女逃逸按其行跡難保不含有其他意思該氏母女關心請求偵案尋緝事可照准仰即隨時自行訪査報廳拘究可也　▲趙長生批　據呈生等遍迫資遙各節如果屬實殊干法紀仰候派警拘究可也　▲孟新實批　呈悉仰速投案候核毋再玩延自誤

## ◎滬南工巡捐局批示兩則

▲戎松乾呈爲請收成命以安營業由　呈悉査本局設立柜舶所本爲管理船舶起見所有各種船隻每年應給發牌照一次以便稽査徐家滙航船自民國四年已來局繳費領照本年正月該船戶馬阿八等來局遵章請領並取具連環保結由該所轉呈發給係屬照章辦理至浦塘河由本局常川開浚歲靡鉅款該處河工捐照向歸本局抽收其開行各鄉航船當然本局範圍之內即浦江內河往來各埠船隻領有各縣署照者向皆到局領取船照經照辦在案該民等如尙未領局照應即遶來補領毋得故違定章致干未便仰即知照　▲商人談桂香呈爲垃圾駁船發給旗幟由　呈悉査承運垃圾駁船係爲公家服役與其他營業船隻不同前准警廳函請免捐自可照辦惟該商因認捐關係具呈來局所陳亦不爲無見已函復警廳於印發旗幟外由本局在該船加釘船牌以資識別而便稽査矣仰即知照

## ◎誌謝

昨承商務印書館贈第一百九十期英語週刊一冊謝謝

## ❋來件❋

## ◎改革上海總商會組織議（續）

▲鄒靜齋黃伯平公擬

上海總商會不能盡職

商會責任惟何曰聯合工商業者以具體的組織照法定的程序致力於工商業之經濟的政治的法律的調査研究搜集工商業之參考資料扶助或糾正政府之工商政策培植工商業人才以謀工商業之發達且立於仲裁地位解決工商業界紛糾之公共團體也（參觀民國四年十二月五日發布之商會法及日本商業會議所法）上海總商會對於此項經濟上政治上之職務絕未有絲毫貢獻就平日總商會所辦之事觀之不過爲農商部作一收發文件代理處而已以上海總商會之本身論本不過三百會員之機關財政上之負擔亦限於三百會員其能盡職與否三百會員如能滿足吾人似可不必置喙然而就工商業界本身之利害而論吾人絕不能坐視蓋因上海總商會不能盡職之故我工商界與政府及他團體間之聯絡因之阻滯甚至工商業上自身發達之種種妨害不特此也每一國家社會之重大問題發生一二會長會董竊取總商會之正當名義爲敗德害羣之舉動帝制問題及此次之外交問題不過最彰著者而此總商會應根本改組之一主要理由也

上海總商會非上海工商界之公共團體也

前項所述上海總商會之不能盡職其責任是否在於工商界全體耶不然也蓋上海總商會純爲一種貴族的組織其會員僅爲極少數之人且不予多數之工商業者以入會之機會而非總商會會員者對於總商會內部之改革又不能容喙於其間試以總商會會員之資格及入會手續觀之而總商會之不能代表上海工商業界可斷言矣

總商會會員每年會費爲六十五兩會費之重全國商會無與比倫則實力不豐之商店及經理人等當然不能投此鉅資於總商會會費即有資力者以會費過鉅亦多不願加入故以上海之大總商會會員不滿四百而此三百人中亦非盡爲有資力者其能可以想見不特此也入會手續亦至繁重即須有會員二人以上之介紹而又須會董多數之同意始得爲會員是也此層手續旣於商會法第六條第七條所規定之外擅行設定之限制也旣有此層限制於是合於第六條之資格及無第七條所指之事實者亦難加入上海總商會爲會員矣以商人論大概可分三種一曰投資人即擁有資金而不願自營商工業者專就自己所信爲有利之事業投入資本以收餘利者二曰直接經營人即以自己資本直接經營工商業者中國股分公司之組織尙在幼稚之時代故直接經營工商業之人占最多數三曰商業雇員即以特別之經驗技能被雇於公司商店而爲辦事人者商界中有才能學識者此中最不乏人嚮欲組織一完全代表上海工商業界之總商會必須網羅以上三種商人之大多數而現在上海總商會應改革之點亦在於此以商會法第六條所規定之會員資格論其立法至意本無限制會員資格以吾人所見頗有應修改之必要不特此也第二十條所規定被選年齡亦屬過當蓋吾人須知當今一切公共組織均須貫徹平民主義之精神予有學識之青年以活動機會不宜過事限制培植階級主義阻害青年之向上使公共機關爲固陋因循之人所把持但此層屬於立法問題就目前論在現行商會法範圍內上海總商會已非根本改革不可苟能除去現在過當之限制亦可得一較爲良好之機會也（未完）

## ❋雜評二❋

## ◎熊電感言（庸）

熊希齡覆期成會電有前此組織和平期成會。本爲歐洲外交關係。今外交失敗目的已無所有。嗚呼何其言之沈痛也。

國民對和會之願望。一則欲以統一收外交上間接之效果。一則欲去政爭癥結以期永久之和平。今則歐洲議和席上我國外交之失敗已入無可挽回之境即使南北旦夕統一而權利之斷送恐亦自若至國內永久和平以現今之政象觀之非從根本改造殆無可望。試問和會本身是否有此改造之力量。故使和會即無此次之頓挫而國民對之已感非常失望况北方且撤回代表表示斷然破裂之决心乎。

今北代表個人雖暫時徇國民之請勉留審滬而北京政府能否廻心轉意尙不可必且回令竭疏通之力二次重開而國民最初之目的則已無貫徹希望矣。

鏡面散　有移山拔鼎之能力　世襲雲騎尉浙江方鈞叩

鄙人在春開購得尊製雙料鏡面散一料如法擦搽不出一月果然將十餘年烟容斑點一洗而盡用餘之藥敝友讓去搽雀斑用未二旬已去大半藥已用罄大有一日不可無此君之憾今由郵滙上洋三元請發一料原班帶回以便敝友雀斑早去一日矣貴主人心存濟世鏡面散製煉得宜確有移山拔鼎之能力令人感佩無涯(下略)浙江杭州大井巷朱公祠對門江蘇候補道方鈞叩
八月二十一日自杭州郵局發

人壽醫藥室開在上海盆湯弄集益里對門方是的眞雙料重用珠粉羊脂每洋二瓶每料六瓶洋二元五角單料每洋五瓶每瓶二角半
上海只此一家
惟市上假冒者多必須郵寄上海總發行所公而更進切切注意
07

西藥業公議不進日貨

外交若此國民憤慨同深凡我商人分當各盡其力惟本藥房等運售歐美藥品爲多至於日貨僅供醫界必要之需所備數種提議售脫精維成本以後無論何種日貨概不再進現經同業公議另訂章程限止查察外特此登報聲明
中法　中英　五洲　太和藥房　中西　華英　同啓
A丙

王十朋全集出版　價洋三元
○五朝別裁詩○彭淡門全集○江左十五子詩○棉津詩鈔 ○墨子閒話○詞林紀事○絕妙好詞箋○甌香館集
○八代詩選 ○壯悔堂全集○甌陂漁話合刻○圖畫見聞誌○莊子集釋○晦香詩鈔○詞律校勘記○畜德錄
○古今詩選 ○劉孟塗全集○沈石田詩集 ○十六國宮詞○莊子集解○粟香隨筆○廣虞初新志○夢言
○李空同詩集○姚選清文錄○歷朝名媛詩詞○帶經堂詩話○荀子集解○齋東野話○歷代神仙傳○涑水紀聞
總發行所　上海　漢口　蘇州　松江　掃葉山房

# 包愈立止夢遺聖藥

凡患遺洩病症者因腎水虛耗命門受損或思慮太甚以致心腎不交久之面黃肌瘦腰腿痠軟四肢無力……本丸……每盒一元……

上海二馬路西新內都寶京里鼎天齋啓　86492


## 商務

### 國外滙兌（五月二十一日）
[illegible]

### 金市
[illegible]

### 銀洋市（昨日上下午收盤）
[illegible]

### 證券市價（五月二十一日市價）上海通易公司報告
[illegible]

### 俄國票價
[illegible]

### 米市
[illegible]

### 油荳餅
[illegible]

### 雜糧
[illegible]

### 麵粉
[illegible]

### 絲市
[illegible]

### 洋貨疋頭
[illegible]

### 花衣
[illegible]

### 棉紗
[illegible]

### 輪船進口日期
[illegible]


## 上海恒孚銀樓
蘇州分號　上海總號在蘇州元妙觀東

本樓創設姑蘇城元妙觀東已有百年……

## 古法加焓

## 上海泰亨源方記銀樓
字足赤飾金　售出卅八元半　收進卅七元

## 永豐餘金號
上海北平望街口

## 上海銀樓同義堂　十八家大同行
門售行情　足赤紋銀每兩價洋三十九元五角

楊慶和福記　裘天寶德記　慶雲仁記　鳳祥和記　方九霞潤記
老慶雲牲記　方九霞成記　楊慶和久記　裘天寶禮記　方九霞新記
寶成振記　老鳳祥裕記　楊慶和發記　新鳳祥德記
景福元記　費文元裕記　寶成裕記　寶成德記

## 立止腦漏丸
本局向在上海……上海東棋盤街五馬路廣濟祥……（8812）

## 吳淞中國公學招生廣告
資格　考期　報名　學額　年齡　開學日期　章程　繳費……中國公學啓　1462

## 金剛百鍊丸　果然精氣和平

## 參業公所啟事

## 周瑞記聲明
周瑞記啟　(6612)

## 南京浙幫銀樓公所廣告
寶興　慶和　新慶和　寶華　慶華　五家此外雖掛浙江兩字（敝公所概不承認）

## 時中鐘表眼鏡大減價一月
陰曆四月二十日起　光學眼鏡每副二元　減價期內再打九折　（上海）大馬路英華香弄口

## 青島問題
寄售處……

## 敬送特別瘋科　回申
……揚州多子大街鄭煥章同子鶴鳴謝　甲1459

## 南潯寶華齋鳴謝先施保險公司賠款迅速
……南潯寶華齋謹啓　戊2075

## 上海中法實業銀行開辦儲蓄存欵廣告
……

## 非常靈驗的兜安氏眼痛藥膏
此膏裝以淨錫小筒時時用以手指擠出少許塗至簡便也

凡患眼痛諸君請用此稀奇眼藥將膏搽於眼皮自能融流入眼一次可一連數點鐘之久其效比尋常眼藥水爲速每各大藥房均有出售每筒洋七角上海兜安氏西藥公司啟


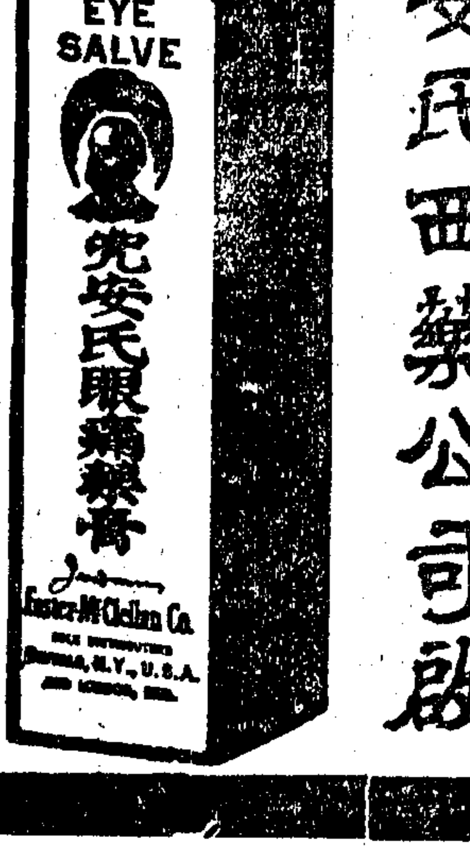



## 國貨靈丹
總發行上海中英大藥房

懷中常備

入口清香可消酒食利氣豁痰携帶出門暈船暈車不服水土俱皆可免如胃暑中惡頭腦昏沈胸腹脹痛惡心欲吐攪腸欲瀉一切痧症服之立見減退人人必需之要品也　價格大盒洋一角半小盒一角樣包五分　外埠各本分號均有發售

小小一丹來從上巨萬錢歲國創民四年靈丹彼房由本金想愛國特藥純用思並無華香味慮足與優今日抵特再抗挽日美國回倡人提權同利享

## 保全人畜藥
……

## 魯金海啓事

## 周鳳陞啓事

## 華和服鞋行
男女新式春鞋

本行之新式春鞋異常精緻如蒙各界士女移玉賞購無任歡迎　南京路二十四號華和服鞋行白

## 新書出版
栗香隨筆　詞林紀事　三魚堂全集　韓昌黎全集　歷朝名媛詩詞

發行所　掃葉山房

## 雙龍洋行廣告
……上海南京路四十號

## 緞越公司
洋參　顏料　燭紅　皂黃　皮玄　等均有出售批發另議如蒙賜顧無任歡迎　上海交通路　電話三千五百八十五號

## 廉費油養炭煤打汽燈
……

## 保險無保匙鎖
……

## 津浦鐵路行車時刻表

下行車

乘客注意 特別三次無論上下行車於福履集明光浦鎮四站不停各站

| 站名 | 時刻 |
| --- | --- |
| 天津 | [illegible] |
| 天津東站 | [illegible] |
| 天津總站 | [illegible] |
| 西站 | [illegible] |
| 滄州 | [illegible] |
| 德州 | [illegible] |
| 濟南 | [illegible] |
| 泰安 | [illegible] |
| 兗州 | [illegible] |
| 臨城 | [illegible] |
| 徐州 | [illegible] |
| 福履集 | [illegible] |
| 固鎮 | [illegible] |
| 蚌埠 | [illegible] |
| 明光 | [illegible] |
| 滁州 | [illegible] |
| 浦鎮 | [illegible] |
| 浦口 | [illegible] |

上行車

| 站名 | 時刻 |
| --- | --- |
| 浦口 | [illegible] |
| 浦鎮 | [illegible] |
| 滁州 | [illegible] |
| 明光 | [illegible] |
| 蚌埠 | [illegible] |
| 固鎮 | [illegible] |
| 福履集 | [illegible] |
| 徐州 | [illegible] |
| 臨城 | [illegible] |
| 兗州 | [illegible] |
| 泰安 | [illegible] |
| 濟南 | [illegible] |
| 德州 | [illegible] |
| 滄州 | [illegible] |
| 西站 | [illegible] |
| 天津總站 | [illegible] |
| 天津東站 | [illegible] |

中華民國八年三月十五日重訂

## 滬寧鐵路行車時刻表

上海本埠時刻比鐵路時刻早一句鐘

上海開至南京 津浦線開至北京火車時刻表

| 站名 | 時刻 |
| --- | --- |
| 上海開 | [illegible] |
| 蘇州開 | [illegible] |
| 無錫開 | [illegible] |
| 常州開 | [illegible] |
| 丹陽開 | [illegible] |
| 鎮江開 | [illegible] |
| 南京到 | [illegible] |
| 浦口開 | [illegible] |
| 天津 | [illegible] |
| 北京 | [illegible] |

北京開至浦口 滬甯線開至上海火車時刻表

| 站名 | 時刻 |
| --- | --- |
| 北京 | [illegible] |
| 天津 | [illegible] |
| 浦口到 | [illegible] |
| 南京開 | [illegible] |
| 鎮江開 | [illegible] |
| 丹陽開 | [illegible] |
| 常州開 | [illegible] |
| 無錫開 | [illegible] |
| 蘇州開 | [illegible] |
| 上海到 | [illegible] |

## 滬杭甬路滬杭線行車時刻簡表

上海本埠時刻比鐵路時刻早一句鐘

| 站名 | 時刻 |
| --- | --- |
| 上海北站 | [illegible] |
| 上海南站 | [illegible] |
| 松江 | [illegible] |
| 嘉善 | [illegible] |
| 嘉興 | [illegible] |
| 硤石 | [illegible] |
| 長安 | [illegible] |
| 杭州開 | [illegible] |
| 閘口開 | [illegible] |
| 閘口 | [illegible] |
| 杭州 | [illegible] |
| 長安 | [illegible] |
| 硤石 | [illegible] |
| 嘉興 | [illegible] |
| 嘉善 | [illegible] |
| 松江 | [illegible] |
| 上海南站 | [illegible] |
| 上海北站 | [illegible] |

(注意) 表內凡有▲記號者係與滬寧路相聯接之車

注意 凡表內之●係指明鐘點至於分數概用位數法例如八●四五乃八點四十五分一○●三○乃十點三十分餘類推

# 泰山牌與青島之關係

泰山香烟

青島泰山同為山東要地昔彼倭人既強攫我青島以去則野心未死泰山危矣願吾國民奮力護之並望吸此完全國貨之泰山牌香烟以表示我堅強不屈之民氣也

泰山香烟每小包內有贈券一張積滿四十張者可換絲巾一條

中國興業烟草公司

## O.V.B.

樂安菓子精

純粹無假 原質豐富 裝法良美 飲之衛生

上海總經理 源和洋行

樂安菓精完全是汁不攙點水可以他飲料參合賜顧諸君請認明(O·V·B)商標諸君注意出資爲購菓精並非購水

## 科發藥房廣告

本藥房業經組爲美商公司華文行名仍舊所有前買辦即中國紅十字會書記員吳君敬仲已與完全脫離關係恐未週知特此廣告

一九一九年五月十五號

## 亨達利

上海英大馬路拋球場轉角

鐘表各貨 大減價一月

陰曆四月二十日起

## 法瀾奠曼

生獨一無二滋養之補身妙品無論士女老幼均宜調服敝藥房因爲以廣招徠於是日起特發廉價通告價目於左諸君賜顧者請認明本藥房招牌庶不致誤凡外埠者請來函照辦(每打十四元正)郵寄外加郵費三角倘各醫士欲試用此種牛肉汁者不妨來函並附名片至敝藥房索取樣貨可也

美國法瀾奠曼老牌牛肉汁總招徠所上海經理外白渡橋下 大英醫院藥房啟

### 老牌牛肉汁已到

現今天氣適逢夏令凡有四肢無力飲食不消化者或病後元氣未復胃口未開等症惟服法瀾奠曼老牌牛肉汁少數每日服兩三次力能如神見效此汁久已馳名且經各國醫士考驗眞爲衛

## 上海中英大藥房發行

外埠各本分號均有發售

天行不正之氣四時皆有不獨夏令惟夏令空氣炎熱人身血液尤易受汚故猝發之症亦較他時爲多此唐製藥液專能蕩滌不正之氣抵禦時邪使血片肅淸大病由此化小小病由此化無故

治一切感冒頭痛吐瀉惡酒口苦胃不消化胸腹脹悶或水瀉及痧氣等患外用並治齒痛及毒蟲叮咬無不神驗誠居家出門必備之要品也 定價每盒洋二角 樣包五分

679 丙

## 內外痔瘡

立見連根脫落

本藥房精製痔瘡丸散應效早著患者頌揚不尠無論內痔外止第經調治當能定痛發臏消管除根永不復此異是化痔金丹大凡熱症起於致洋傷胃濕風傷脾以風血氣虧耗斯濕注射陰氣凝結由發生 [illegible]

636 丙

## 生髮水

製造廠上海北四川路七號 分銷處上海南京路四五二號

生髮香水潤而且良 去垢避穢兼治頭癢 護髮功効尤稱特長 夏季用之却暑生凉

## 上海 廣同益木行

本行特派專員選辦外洋各欵頭等木料凡建造裝船傢私均適用批發零沽價格克己如蒙賜顧請移玉至本寫字樓面商是荷 [illegible]

總寫字樓設在虹口西華德路廣同源皮行內 電話北五三五一

Z 1900

## 敦裕號啟事

茲閱有無恥之徒仿刊小號圖章騙取貨物等情望各界注意以後均新直送小號以免受騙是禱

## 函授鉛照

如已購鉛照者 新法不取學費 僅收講義費每月八角 函索簡章即寄

鉛照新法每冊特價二角 1829

寧波道前鉛照傳習所啓

# 自由談

## ※新談※

### 旅美觀察談（百七）（一之）

記者旅美時。家居閒談。偶及美國社會好尚之奇。覺我國人民所忽視所屏棄之古物。無一不足遵循「廢物利用」一語。而得一種含有滑稽趣味之比較法也。其第一事。爲四五十年前我國通行之玳瑁大眼鏡。此類眼鏡。昔惟我國村學究老先生用之。若曾憶及村塾中跪鐙板打戒尺之威嚴者。一念此物。必感慨然有餘怖焉。此外長班轎中之紅醫生。前呼後擁之闊官僚。一以此鏡架諸鼻端。定足顯其老氣橫秋之象。獨在一般少年之眼光中。固莫不以細邊眼鏡爲時髦。此我中國各界普通之心理也。乃不意記者甫抵美洲。即見一班大學生。用此古式玳瑁鏡。以代我國行用之細邊小眼鏡。記者怪而詢之。乃知用大眼鏡看書。確乎較小眼鏡爲便利也。更不意彼邦妙年之美婦人。亦有因此便利。而羣寵大眼鏡者。大眼鏡在美洲。遂成一種極新極美之流行品。靜中偶一念之。反覺其極可親極可戀極可愛矣。

其第二事。即以我國昔日官帽之花翎。爲彼美利堅交際塲貴婦人高冠之美飾也。我國在君主時代。若經賞戴花翎。大可誇耀鄉里。迨喪迎親祝壽道賀。飄飄然翹示衆客。趨朝退直。臨審主祭。鏘鏘然昂步天衢。旁人見之。知其爲官。亦當退避三舍。此則翎頂赫耀。徒裝官勢以凌人耳。若今美利堅婦人之以翎羽飾冠。偶赴盛讌。如詠霓裳。因華堂之列炬交輝。益覺柔羽明璫足爲雲鬢花顏別增其光彩者。以視我國拖翎曳尾之陋。何啻霄壤之相懸殊耶。此可知法無新舊。用之而得其當。舊者未嘗不足以爲新也。其有知之未審。或失之偏激者。雖曰甚新。或竟徒有其名。故事之能行與否。宜以優劣爲判。不當徒執新舊之見爲存廢云。

## ※老申報※

### 封禁山異事（見光緒二年七月初五日）

昨見論及浙閩江西三省所屬之封禁山。即俗呼爲九龍山也。憶及道光二十七年。先大父佐江山縣時。余甫髫齡。隨侍一日。忽有金衢嚴鎮道會銜密札。飭即馳赴三卿口。會同漁梁守備。密查進山要口情形。正委文員爲衢州峽口同知。武員爲楓嶺營游擊。三卿口乃江山腰站。正是浙江江西福建三省交界處。即會同前往。其事之緣由。因廣豐縣鄉民誤入山徑。自朝至暮。約入數十里。迷不得出。腹內甚饑。見有清水一泓。旁立石磴。即坐其上。徐思出路。口渴掬水飲之。陡然覺遍體火熱。脈力甚大。兩手舉石磴。如槁木。饑渴頓忘。夜宿樹叢。如是廻環三日。越嶺翻山。偶得一蹊。若羊腸詰曲而行。幸達康莊。距入山之處。已隔二縣三百餘里矣。歸家述其異。紛紛傳講。達於縣令。試之力大無窮。乃通稟督撫。札文武前往。駐劄山口。分投密查。月餘杳無消息。亦不得其逕。鄉民又導至飲水處。見有一道者。先蹈磴而坐。呵之曰。汝何多事耶。以掌擊其背。吐清水一盂。疲憊不勝。如常人矣。次日稟於官。仍押其回郡。見鎮道銷差。桃源耶。瀛洲耶。道者妖耶仙耶。機之偶露。又何意耶。因約略書之。以備稽考。

## ※新拾遺※

### 法飛機之戰績（許嘯桐）

一日余訪法軍某飛機隊隊長。乃一少年少佐。爲言戰爭中法飛機炸燬力之成績。及其戰法之精妙。一日千里。不可究極。不特其結果多能滿意。即其所受危險。已足令人歎服。各機出發時。結數小隊。每隊皆有其特殊之目的。及任務。空中能互相呼應。矯若神龍。駕駛者共術之精。能於短距離間。二艇自由飛翔。不致撞擊。若須燬炸鐵道或車站。則其高度約自四千至五千密達。遇險既少。損失亦微。彼等自知陸地戰爭。創敵極難。故更盡力輔助陸戰。兵有時離地僅四五百密達。俾可窺敵明晰。而重創之。然險亦彌甚。蓋一則須防空中敵艇之襲取。一則須備陸地敵槍之射擊。但遇險愈甚。結果亦愈佳。閱者當知。以百餘枚炸彈下擲於敵軍麕集之小範圍。其受創也何如。故兩兩相較。已足償之矣。一軍官又告余曰。數日前。余等偵得一大隊敵軍。即緊隨之。直至下午。計拋炸彈三千七百噸。敵人受損甚重。吾法機之戰績若是者。固無一日無之也。余等一星期中耗彈一百五十噸。日拋擲時。尚能施放機槍。以困敵。每次出發。必至彈盡乃還。實敵步兵之大勁敵也。

## ※常識※

### 藥用動物之功用（下）（張而耕　于森）

三六●眞珠貝（斧足類）古來即供藥用。以之洗眼。可治眼疾。我國研爲粉末。作解熱劑。又以之治黃疸。

三七●麝香鹿（哺乳類）出產中央亞細亞之高原。牡之腹部後方。分泌麝香。取之晒乾。用作興奮劑及芳香劑。

三八●醋貝（腹足類）各地近海處出產頗多。其石灰質之甲。浸入醋內。治眼疾頗有效。

蘭亭（古蹟圖九十六）

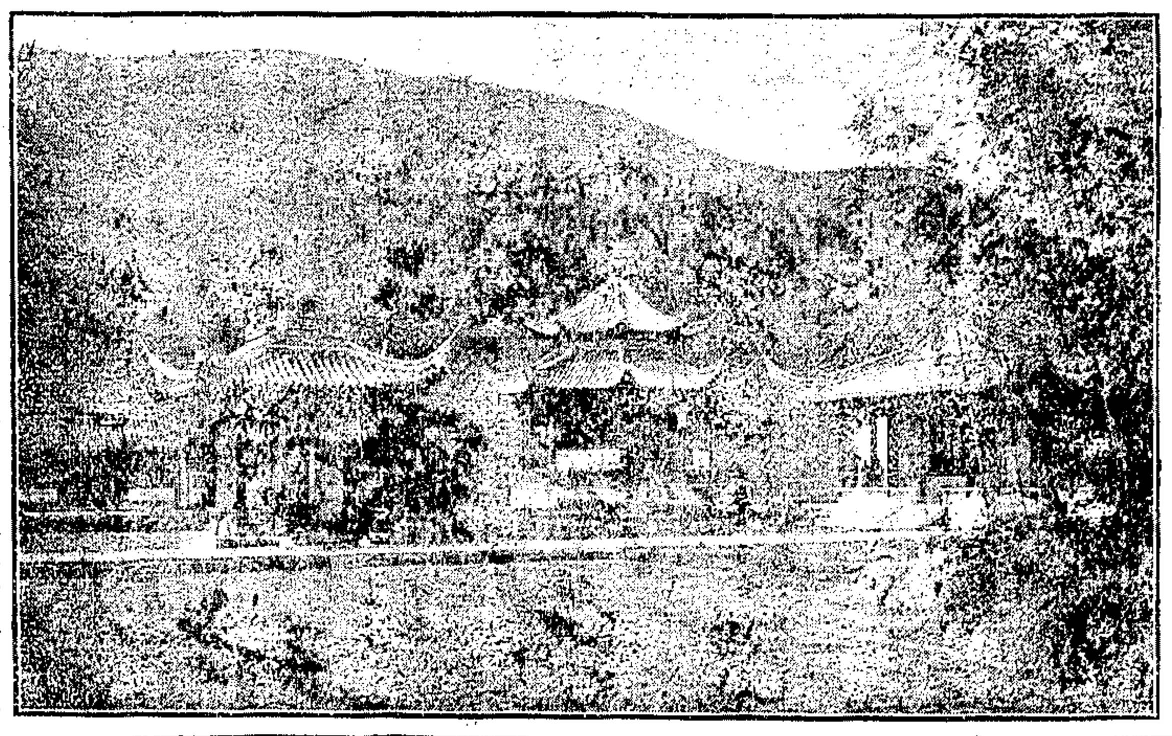

在舊山陰縣西南二十里。晉王右軍爲會稽內史時。與朋僚四十二人觴詠於此。

三九●鱸（魚類）長五六寸。其鰾爲製膠之良質。又爲絆創膏之原料。

四十●鼈（爬蟲類）棲息於湖沼河川等處。肉味美。滋養分富。可爲滋養強壯劑。貧血虛弱等症食之有奇效。

四一●蟬（昆蟲類）蛹殼俗稱蟬衣。燒焦之。混以胡麻油。治耳膞頗有效。並可療眼疾。

四二●瑇瑁（爬蟲類）棲息熱帶之海洋。臺灣琉球諸島出產甚多。我國以其肉治痔疾及婦人病。頗有良效。

四三●田螺（腹足類）棲息各地之水田沼池。食其肉。可治腳氣。

四四●鰐（魚類）棲息於寒冷深海之中。肝臟可製肝油。

四五●土蛙（兩棲類）刻黑色小形蛙之皮。貼棘刺處。可治其患云。

四六●鶴（鳥類）我國婦人煮食其肉。有調血之功。

## ※小說※

### 醫士婚史　英國科甯達利原著（君玉譯）

已而其人行近路燈之光。映射其面。眉目甚悉。誠爲奧德冒頓。面上似蘊怒色。手持獵杖。粗且如其臂。向馬丁夫人曰。嫗。自醫生處來耶。曰然。顧醫生已他出致疏。此行。奧德前望曰。燈尚明。何云出。馬丁夫人曰。但吾已叩門多時。卒無應者。或已睡耳。奧德不答。逕自去。馬丁夫人亦歸。時鐘既鳴三下。而馬丁之病益劇。囈語喃喃不絕於口。馬丁夫人乃大急。計非延醫不可。復踉蹌往。至則燈猶未熄。且於桂花樹下。見一人影。彷彿馬丁夫人行近。而其人乃立避。顧馬丁夫人已見其人。實爲奧德也。特以心急如焚。亦不暇顧。遂前叩門。而門仍不闢。馬丁夫人至此。疑醫生有意見拒。顧見窗簾有罅。可以內矚。乃攀檻而窺。則室中固無一人。惟一白色手套。委於地上。馬丁夫人自念。醫生既出。何以不御手套而去。竟委地上。更視之。復見一履。出於桌畔。馬丁夫人至此。不禁大駭。意所見者。實爲一人。仰臥地上。而白色手套。實其手也。則大聲疾呼。且力推其門。門鈕乃大振。樓上之管家婦等。遂被驚醒。同時奔赴書室。力推其門。門雖固不堅。乃立闢。則雷諾博士赫然殭臥地上。死矣。即呼巡警。到場驗得雷諾博士。一目青紫。似受重創。兩頰臃腫。項間傷痕纍纍。望而知爲被扼咽喉致死。雷諾博士衣平時出診之衣。足登氈製拖鞋。鞋底簇新未沾泥垢。地毯之上。足印至夥。門次則有男子泥足之印。此印當爲兇手所遺。警察初疑爲盜。然其袋中所貯時表固在。惟鐵箱中。已空然無物。據薏莎言。謂雷諾博士箱中。往常故貯現金至多。第今日曾付一洗衣店帳。爲數頗鉅。箱空之實。殆爲此耳。惟桌上所置女郎芬雪照片。已自架中抽去。薏莎謂是夕九點十五分入此室時。照片尚在桌上。並於雷諾博士屍畔。檢獲綠色眼罩一事。薏莎謂其主人未嘗御此。然雷諾博士既爲醫生。則此眼罩亦爲應有之物。故警察亦不注意。第據馬丁夫人所述。則奧德冒頓實於此案頗犯嫌疑。故奧德遂被逮。雖未能切指奧德爲兇手。然以種種觀察。實不能使人無疑。蓋奧德與其妹芬雪夙至友愛。一自芬雪與雷諾博士決裂之後。奧德即銜雷諾博士刺骨。每與人言。必得博士而甘心之。證以馬丁夫人之報告。而奧德之罪狀乃益著。故預審時。警察即以理想測度之曰。奧德於時。必破雷諾博士書室之門而入。博士見爲奧德。陡驚而呼薏莎。聞聲下樓。叩主人書室之門。雷諾博士擬與奧德言歸於好。故不欲薏莎入視。及至談判無效。遂致決裂。奧德乃扼之死。遂取芬雪照片而出。出時適過馬丁夫人。至乃匿伏於桂花樹下。言之固殊有理。故奧德縱辨。亦殊不能自圓其說。但據醫生報告。則謂驗得雷諾博士所受之傷。實不至於致命。察其致死原因。實患心臟病久。一時盛怒。遂致潰裂殞命。惟雷諾博士生平實未患心臟之病。是固醫生所夙諗者也。然警察終認奧德爲兇手。故醫生之報告。亦無補於奧德。惟村中之人。不無疑訝。僉謂奧德爲人。夙稱謹愼。決無殺人之事。而奧德自辨。謂於是夕。實有一事。欲與雷諾博士商詢。詢以何事。則尤期期不能出諸口。第曰家庭間事耳。更詢以家庭間何事。則又秘弗肯言。即其阿妹名字。亦絕不道及。第謂是夕往而雷諾博士時。即値馬丁夫人。謂其已出。故待之至三句鐘時。猶未見其返。遂乃廢然而歸。此外一無所知。奧德親戚。則爲奧德辨護。謂是夕十一點至十一點半之間。薏莎聞雷諾博士呼聲。時安知此時不已有人在其室中。而馬丁夫人第一次叩門時。又安知雷諾博士不已死在室中。是奧德於此慘案。實爲無辜。蓋奧德至時。實在雷諾博士已死之後也。奧德親戚。果能以上說證實。固不難脫奧德於罪。惟是先奧德至者。究爲何人。此人又何以必欲傷害雷諾博士。初不能證實。而奧德之欲面雷諾博士。明明不存好意。且馬丁夫人叩門之時。雷諾博士或在寢室。或竟外出。奧德入室以待其歸。

### 自由談之自由談（不冷）

△掩飾與誣陷　世界上事。雖可一時蒙混。然一見眞際。則誣陷者自無能爲力。而自己掩掩飾飾之事。反不免暴露於世。而爲人所知也。古語有云。人民果可欺而不可欺者。


新編　古今楹聯大觀　再版出書

是書分類凡八曰集句曰年令曰慶賀曰第宅曰廟祀曰廨宇曰百業曰哀輓都四千餘聯集句則取其菁華撰詞則務求新穎敢謂取精用宏爲聯語書中之傑出　全書洋裝一厚册價洋六角　特價三角　以五百部爲限限滿截止

上海文明書局發行　丁635

滬寧鐵路吳淞開上海時刻表共十二次

| 上午 | 下午 |
| --- | --- |
| 六●四〇 | 一●五〇 |
| 八●一〇 | 三●一〇 |
| 九●四〇 | 四●五五 |
| 一一●〇五 | 六●〇五 |
| 一二●三五 | 七●三五 |
| | 八●五〇 |
| | 一〇●一〇 |

萬國九洲第一靈驗耳聾聖品

京都天寶齋○謹告同胞○耳聾痼疾○我有神劑○服此立聽○奇驗神藥○包可斷根○另有立止心胃氣痛散。服下立刻止痛每瓶一元

[illegible]有所耳挖損作爛宜用八寶吹耳散無不立愈每瓶七角若有虛言欺人罪我惟天

[illegible]每盒一元每料六盒洋五元

舖設上海二馬路中市西鼎新里石庫門內交易京都天寶齋啓

咳嗽神藥

林洞省　陳家恩　王若儼　吳國卿　丁谷枏　孫介謙

是藥專治新舊各種咳嗽以及氣喘痰飲虛損咳血肺癆等症無論男女老幼服之無不立見奇效經上列中西名醫保證公認爲主治咳嗽聖品功效服法詳載仿單◎每瓶大洋一元二角每打大洋十二元外埠匯洋函購帶費自給　樣瓶每瓶三角　總發行所上海湖北路五十五六號天生西藥公司　電話五三五七　1650

上海新設美國友華銀行廣告

本銀行採用美國銀行制度發展遠東與美國之商務爲目的所有一切業務如存欵分定期活期儲蓄三項不論規元英洋美金金磅佛郎均可照辦利息面議進出口押滙放欵收買中外滙票或代收欵項及辦理各國各埠電滙票滙並銀行應辦事務如蒙惠顧無不竭誠優待也

總行美國紐約自由街六十號六號　上海分行英界九江路十五號

廣東銀行有限公司廣告

本銀行係華商自辦在香港註冊　已收足資本二百萬元另存公積四十四萬元　總行設在香港另設分行及代理於廣州上海天津北京漢口英京日本美國小呂宋南洋暹羅等處專營中外各埠匯兌押匯及往來活期定期存欵押欵等項暨一切銀行業務原爲挽利權便工商起見故一切交易格外克己如蒙顧請毋任歡迎○上海分行地點英界寧波路二號○營業室電話中央一七七八○司理室電話中央一七七六

最新實驗催眠術講義

催眠術功效之大久爲世界所公認東西各國研究者日增月盛惟吾國中雖亦傳播有年因歷來催眠諸書大都神奇自秘無一明白曉暢說理透闢之作故不能博人之信仰是編爲催眠術專家唐心雨君著作唐君曾留學東西所採諸法皆經實驗有效所謂暗示諸術皆本近來最新之學說全書於催眠之原理作用至要關鍵施行方法狀態效果及練習催眠之次序手法無不一一說明解釋詳細文字清淺無論何人披讀一過即能領會非但手此一編人人可以研究自通且尤有三種職業人士之必需

一醫師之於治療用催眠術實有至偉之能力與至高之價値故凡爲醫師者不可不讀

二教育上如改正惡癖增長記憶力矯正頑劣兒童使爲善良之性質莫如應用催眠術故凡爲教員者不可不讀

三法官與偵探家如用催眠術尤能觀察人性情心理及已往之行爲故凡爲法官與偵探家尤不可不讀

故是編實爲催眠術中最有實用之傑作也　每部洋裝一厚册　定價洋二元

發行所上海棋盤街中華圖書館　及各省大書局　丁779

文藝全書

●散文研究法　●駢文研究法　▲遵義孫學濂著
▲詩學研究法　▲吳興費有容著
▲詞學研究法　▲無錫王蓴農著
▲曲學研究法　▲燈虎研究法　▲吳興許德鄰著
▲金石學研究法　▲杭縣鄒耐庵著
▲子學研究法　▲涇縣胡樸庵著
▲佛學研究法　姚婁縣楊了公著
▲小學研究法　▲江寗陳祐著
▲詩鐘研究法　▲北平李春如著
▲聯語研究法　▲海鹽陳恨石著

專家合著　首尾完全　洋裝二本　特價一元六角　六折　四月爲限

孽冤鏡　●雙熱新著說部　別錄　上下二册每册六角　購買全部特價六折
●杜宇繪圖　雙熱新著說部　斷腸花　定價五角
●滑稽名著　沃丘仲子傑作　快活夫妻　定價五角
●清宮實錄　沃丘仲子傑作　慈禧傳信錄　定價七角
●近代名人　全書三册　沃丘仲子傑作　名人傳　定價九角
新任總統　徐世昌　定價四角
二雛餘墨
●中國偵探案　天憎著　●價六角
總發行崇文書局　上海四馬路中市　丁768

中國惡訟師

本書初版五千部行將銷罄內容之奇妙早已有口皆碑無待贅述　清朝二十四大訟師之事略詳盡無遺其心思手段實駕西洋大偵探之上披閱一過無不拍案叫絕　惡稟單之字字見血　惡辯訴之鋒針相對　惡契券之一筆反覆　惡心思之想入非非　惡作劇之事事解頭　無論細微之事尋常所想不到者　訟師之姓名如▲謝方樽▲楊瑟諸▲福葆▲馮執中▲嚴季風等二十四混世魔王事略統計七十餘事　篇篇有趣　精裝一册　定價六角實售四角　外埠寄費加一分　代發行所四馬路大東書局　泰東書局　以及各大書坊　丁774

●徵文●　凡未經本書揭載之惡訟師惡律師事略以奇妙爲貴每則以五百字以上二千字以下酬金每則自五角至兩元午節截止初十揭曉稿寄總發行所上海北車站志成書局

最新出版救國偉人　拿破崙外紀

法皇拿破崙爲救法國之偉人　蔡君松坡中國之偉人　蔡君一生所崇拜者惟拿皇一人故其在日嘗搜集法文書籍多種而譯出之　鏡救國　惜事未成而身先死　蔡君之至友痛其志之未成　借到蔡君法文大集各種書籍　請家陸聽鸝先生譯成一種名曰救國金針一名拿破崙外紀誠當今惟一之良書也茲將內容分述於下

▲誕生奇異之拿破崙　家有小兒者不可不讀
▲讀書時代之拿破崙　爲學生者不可不讀
▲少年著書之拿破崙　爲著作家者不可不讀
▲抵制敵人之拿破崙　有志愛國者不可不讀
▲振興工藝之拿破崙　提倡國貨者不可不讀
▲英雄屈辱之拿破崙　未得志者不可不讀
▲弄兵桑梓之拿破崙　好武藝者不可不讀
▲初建奇功之拿破崙　初得志者不可不讀
▲被逮入獄之拿破崙　束縛自由者不可不讀
▲韜晦自全之拿破崙　隱有大志者不可不讀
▲秘密定亂之拿破崙　欲安內亂者不可不讀
▲遠征埃及之拿破崙　出守邊防者不可不讀
▲出奇破奧之拿破崙　不忘國恥者不可不讀
▲與俄爭霸之拿破崙　有外交責者不可不讀
▲異賞勵士之拿破崙　有兵權者不可不讀
▲會遇奇姝之拿破崙　爲婦女者不可不讀
▲迎立新后之拿破崙　女界英雄不可不讀
▲渡河奇險之拿破崙　旅行之人不可不讀
▲既蹶復起之拿破崙　重握大權不可不讀
▲最後決戰之拿破崙　全國國民不可不讀

●全書一厚册附圖十餘幅　價一元二角實售七折　上海閘北義品里廣文書所總發行　上海四馬路大東書局分發行　外埠各大書局均有出售

李東埜先生著奇情小說　孤鴻影彈詞

本書乃先生生平第一傑著足以媲美庚子國變彈詞爲近代出版界罕見之作人奇事奇筆妙結構曲折引人入勝遺詞雅潔老嫗都解當新聞報快活林登載之時偶或間斷閱者即紛紛投函詢問完篇而後又紛紛請刋單行本其價値可概想見全書十五萬言分裝兩厚册取價極廉僅定九角出版以來銷行極速初版已去大半存書無多各界注意

李涵秋先生著愛國小說　戰地鶯花錄　每部三册定價一元
葉小鳳先生著　小鳳雜著　每部四角
劉炯公先生著劄記小說　每部二册定價一元
陸澹厂先生輯　燃藜奇彩錄　全一册定價四角
陸澹厂先生評　歷代名人小簡類編　每部四册定價一元
毒手　全一册定價五角
王次回疑雲集　每部二册定價六角　門售七折　現作九五折　外埠郵票代價每部另加寄費五分
李紅先生著　棉業改良芻議　布面洋裝一册　定價一元九角　本館代售　棉爲我國農產物之大宗向稱李先生口出心得之著作專書取材宏富精當可心改良實業不論業棉不可不讀
上海麥家圈　交通路新民圖書館總發行所　丁764

君欲涉足情海乎我以慈航渡之　情學正宗●男女必讀

情海慈航

全書六册錦匣一只定價二元特價一元二角郵票九五扣寄費一角三分外加贈券當場領彩

天下有情男子。莫不欲獻媚於一般女兒。有情女兒。莫不欲求悅於一般男子。然用情之術。每至格不相入。因此而潦倒情場者。亦復不少。編者集許多有情人之經驗。互證成書。爲青年男女解釋一情字。手此一編。可以得艷福。法兒指示絕妙用情之諦。交際場中。不願溫柔。能享受不盡。內容略舉如下

●情之界說　▲闡發愛情之眞詮
●情之類別　（摯情）▲夜半無人私語時　（愛情）▲卿須憐我我憐卿　（艷情）▲一枝紅杏出墻來　（痴情）▲春色惱人眠不得　（幻情）▲未曾眞個也消魂　（怨情）▲小姑居處尙無郎　▲尙有趣情等十餘類
●情之媒介　▲有函牘書畫照相等數類
●情之用法　（甲）男子對於各種婦女之用情法　▲新嫁之婦女▲輕年之婦女　▲新寡之婦女▲學界之婦女　▲伶界之婦女▲妓界之婦女　▲倘有姬妾僕婢等四十種　（乙）女子對於各種男子之用情法　▲新婚之男子▲少年之男子　▲老年之男子▲伶界之男子　▲多外遇之男子▲倘有多情負心等四十種
●情之經驗　▲有男女用情之經驗數十則（篇目恕不備載）
●情之借鏡　▲有男女用情之借鏡數十則（篇目恕不備載）

鄉姑娘　特價六角

發行所上海北車站界路志成書局　總經售處四馬路泰東書局　經售處海左書局○各省各大書局○大東書局　丁782

請用國貨無敵牌牙粉

本社所製無敵牌牙粉現屆夏令除擦牙擦面外用作痱子粉及治腳濕腋臭汗斑等銷路正繁現爲利便

各學校及販賣部　鄉僻遠埠商店

原箱整批直接進貨　爲郵政包起見特照[illegible]

●附改定收買炭酸鎂章程

本社收買炭酸鎂向論磅數茲改用農商部規定衡量以每一公合重庫平五錢爲標準收價以大洋一分爲本位[illegible]依此類推[illegible]幷乞擲明不論遠埠鄉僻但有保家儘可預借資本分期扣除特此附告

上海西門靜修路家庭工業社啓　電報掛號二七〇〇　0192

# 女子衛生新論

是書原名女子衛生學發行以來紙貴一時惟衛生方法日新月盛適用於藝者不盡適用於今無錫顧鳴盛先生長于女科中西新著研究殆遍於原書存十之三增入約十之七乃成女子衛生之完書語多奇創事屬易行欲登仁壽茲編攸賴焉

全書一冊　價洋三角　外埠郵費另加一成

上海文明書局發行

---

★★★ 三星帆布

宜彰帆布公司於民國初元在天津創製中國防水帆布第一家並製皮革箱篋以及衣包一切物美價廉誠實無欺行銷北洋各埠亦行銷數載於茲敢云守信無訛商德故以信用換來今日之美滿名譽今後精益求精以副光顧諸君之雅意更祈於購貨時務必認明三星商標為要庶不致誤

上海總經理處法界天主堂街同順長記

總批發處天津宜嘅商行

1740

---

古今第一 婦科降生丹

京都天寶齋◎婦科種子仙丹◎服後受胎極速◎如不信者有法可試素未生蛋之鷄飼以此丹半月後蛋自生矣

子仙丹也全料一斤價洋八元半料四元起碼二元

另有小兒救命丹名曰萬應保赤散專治小兒初起身受寒熱哭泣咳嗽痰壅百病急慢驚風服下馬上見功每瓶洋一元

遠埠函購須託郵局最妥信局屢次作弊

上海二馬路中西新里內　京都天寶齋啓

夫婦人固無不育之理不育者即有病也然病多起於月經不調則非受孕之兆氣血不和必致經候失常諸恙漸生或崩漏或過多或傷於七情志或感受風寒致損子宮無常或腹痛或血積或血枯面黃肌瘦及白帶淋濁種種之病皆體虛不止或由血虧所致故生子之難也胸悶鬱者平定肝鬱之氣去瘀生新開鬱解悶亦能調和本固精旺人所傳能調理五臟使功凡婦人望子者皆能運服一月中途不止帶爍宮血節血滿能育子幸勿輕視既孕服此產必雙胎真婦科聖藥服後之種成孕晚年經斷血枯常服且能育子 670

---

廣東 保和堂

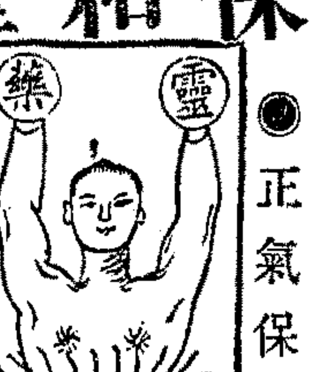

◎正氣保和丹

統治男婦霎時痧嘔肚痛鬱悶發痧抽筋霍亂中風中痰中暑中寒水土不服上吐下瀉時行瘟疫不省人事各種急症服之痊愈無論居家出門均宜佩帶常備以防不虞此丹藥力猛功效甚速勿因其微而忽之每瓶售洋七分批價六折

夏令必需

○萬應痧氣丸　大瓶一角　中瓶五分　小瓶每洋一百二十
○八寶紅靈丹　大瓶一角　中瓶五分　小瓶每洋一百二十
○諸葛行軍散　大瓶一角　中瓶五分　小瓶每洋一百二十
○時症白痧散　大瓶一角　中瓶五分　小瓶每洋一百二十
○麝香臥龍丹　大瓶一角　中瓶五分　小瓶每洋一百二十
○萬應如意油　大瓶一元　中五角　小二角　再小一角
○正玉樹神油　大瓶一元　中五角　小二角　再小一角
○八寶聖靈油　大瓶一元　中五角　小二角　再小一角
○萬應午時茶　每盒二角　每洋計六合
○精琦眼藥水　每瓶洋二角　每洋計六瓶

◎本號並自帶廣東莨綢雲紗零剪批發鋪在上海河南路老巡捕房對門開張以上各種批發格外克己　1760

---

## 交通銀行發息開會之通告

啓者民國七年股本利息茲經本會議決官利六厘紅利八厘定於五月二十五日(即舊曆四月二十六日)在各地本分行始發給並定於五月二十五日午後一時在北京西街江西會館開股東常會本屆協理任滿照章應重行選舉務請股東諸君屆期親攜股票息摺前往或於會期前五日攜帶股票就近交通銀行董事會啓

## 交通銀行換給新股票

各本分行支取利息暨將舊股票摺交由各本分行轉寄北京總管理處更換新股票之憑證到北京本行總管理處驗明領取其股票戶名號數作委託書由該分行驗明蓋章交由代表人攜赴北京本行總管理處驗明照領入場券赴會可也特此通告

廣告　本行現為整理股票起見經董事會議決於發給民國七年股息時將舊股票息摺一律收回換給新股票概不收手續費各股東如有欲知換新股票詳細情形者請向各地分行或交通銀行總管理處啓　1729

## 宏興股票交易公司開幕廣告

本公司擇於廿五日開幕專營買賣內國公債票及證券各種股票鈔票儲蓄票等進出格外克己倘蒙賜顧不勝歡迎本公司交易所設在寧波路興仁里五十一號門牌電話二千八百九十一號　1927

---

廣東種德園著名 夏令要藥

本園監製各種藥品前經農商部國貨展覽會嘉獎一等足見本園藥品不致慢茲將各種要藥略列以備諸君施送有所選擇非同市上偽藥可比○諸○十瓶一百瓶每元一百念瓶○八寶紅靈丹○大瓶一角○萬應痧氣丸一元○麝香臥龍丹○○珠花午時茶○陽春白雪散○正氣藿香丸○諸葛行軍散○如意油○小兒驚風散○紫金錠○痧藥…

另備函索即寄　集函索全

總發行所上海河南路老巡捕房對門廣東種德園謹啓　746

---

## 中國銀行學校招生

銀行學為今日之最要急務不僅歷任銀行者即各界服務者皆宜學之既不能舍金融機關而獨立則銀行學業部必有人才之需要本校即為補救此弊起見創立以來成績昭著今將丙辰年間肄業之學生擬期三個月畢業者得有銀行任用介紹之人才時有相當之位置凡欲入學者請即來函索閱章程附郵票三分

## 國貨雙斧牌等起 鉛粉白漆 最廉價

大總統明令提倡國貨凡我同胞專用國貨本廠資本充足機器精良出品暢銷現蒙中外各界歡迎特請張謇先生題名以增國恥紀念諸君如欲批發請函索價目章程或面議 上海開北三等即寄代理處各大五金號

---

請用國貨

## 嗚謝諸善士助山東福山縣官樂溝全村火災付沒賑欵登錄於左

[illegible]

發起人　王隱川　高曉東　王輔臣　孫文卿　王澤南　譚振聲　俞志正　曲自祿　于景川　權槃林

全謝　甲4151

---

國國國國國國國國國國

恥恥恥恥恥恥恥恥恥恥

價心紛之瞬一約東主造在理國死放途於志現特購用埠姓下奉總北里俗

嗚呼五月七日

大警告　國民之生死關頭

售價一元…幸為購而者雪國恥書…　北京發行所上海安通…　1219

---

# 朱增鈞編繪彩油畫風景寫生學

本書內容分十六章具法詳切有版權印鑑諸之寫多為特釘印良蓋不讀外購寄成另價一角所克寄里盡上海路會書界百一…　透附色精湖當海勝景書尤裝美精究者不書函加一批定都八行海厚芳上通學上馬東泰局十一志局

---

美顏粉之 最特色 馳名 莫如

# 旁氏白玉霜

請試之

總經理上海怡昌洋行

---

# 上海有喊洋行

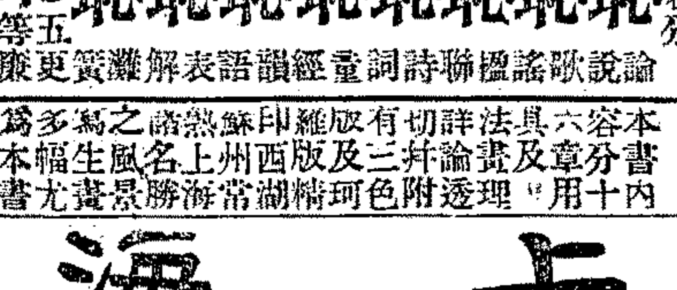

本行以雄厚之資本闢廣大之鐘廠禮聘超等名師自造各種金銀鐘錶在瑞士京城早已風行全球設分行於上海數十年於茲所售各式金銀鐘錶荷蒙各界之推許今本行新從瑞京運到各種手錶甚夥其中有純金有夾金有銀有鋼有珠鑲有鑽嵌花樣反新器械堅固攜帶靈便為日需必備之物定時計之準則不悞寶貴之光陰諸君咸有賴也如蒙紳商各界賜顧者請駕臨英大馬路一號本行無不竭誠歡迎價目格外克已以廣招徠此啟

---

絲光肥皂

美國有一種絲光肥皂今本行已運到大宗凡有試驗者請其一試便知其效

試用

上海瑞隆洋行經理

---

# 立愈骨痛藥

世界發明最早之靈藥功勝尋常千百倍

本藥房所運銷(美國惠爾醫生秘製)骨痛藥專治花柳毒風濕酒濕骨痛流火風痛筋骨疼痛月間發之病等銷售以來靈驗無數自去年至今萬路行銷千里之外遠近購者甚多已無同胞之患骨痛者亦新貨又到同業經售欲購者請速函購外埠價目每瓶大洋七角另加郵費二角

總發行所上海南路如意里(英美大藥房)分發行所南京下關英美分藥房　1740

○十二圩正街英美藥房○松江大通英美藥房○無錫大東門英美藥房○常州南大街華英藥房○南京花牌樓英美藥房

---

中國最進步之眼光學家

GRADUATE OPTICIAN

精益眼鏡公司

諸君如欲配最新式最合光之眼鏡請至本公司或各分公司一試

中國第一家自製各種科學鏡片

總公司上海英大馬路泥城橋東　分公司　北京　天津　濟南　漢口　長沙　杭州　南京　廣東　南昌　揚州　蕪湖

---

一分時立止 心胃氣痛藥

此藥無論心肝胃痛服之立止每瓶一角八分

上海三角地茅閣橋東門街念二號保和堂啓

徐秀雲啟事

啓者秀雲向在八里橋張家日後身子已讓於身後已與世人言明…

包愈斷根 心胃氣痛藥

此藥無論何種心痛胃氣痛到服之立止永不再發 小瓶一元 大瓶二元 上海抛球場
C 497

# 最新實習西法鍼灸

是書根據日本軍醫岡本君原著譯述成此首論鍼術之沿革次言經穴解剖學次述鍼學治病殿以岡本氏實驗談附有精圖二十餘幅凡患神經系病腸胃病痛風病以及齒痛頭痛等病依此治之可占勿藥

全書一冊 價洋五角 外埠郵費另加一成

上海文明書局發行


## 遊記

### ◉緬甸旅行紀

抱一

余三遊南洋矣。顧從前未一至緬甸。此行費四十日之光陰。自檳榔嶼往返。時間之代價不小。而所得亦頗不少。特撮要以供讀者諸君。

緬甸介於暹羅印度之間。航海西行者。過馬來半島之檳榔嶼後。往往逕達錫蘭之哥侖布。爲遊蹤所不及。諳南洋者忽之。載籍極博。而此一隅地。每付闕如。實則緬甸東北接雲南。北鄰西藏。於川滇藏邊富源之發展。大有關係。緬甸出海之大川有二。東曰怒江。西曰伊拉瓦第江。皆發源於我國版圖。一瀉數千里。爲運輸要道。如人身之有大動脈。而其商品。皆在在與吾國有關係。其人種多與吾華族混雜。其東北部與滇邊毗連處。彼所稱上緬甸者。大都華夷錯處。卽其南部瀕海之下緬甸。閩粵僑民。經商於此者。僅仰光一埠。已不下二三萬。此外山巴(緬人呼鄉村曰山巴)莫不有華人足跡。仰光僑民。急公好義。愛國之忱。往往過於他埠。民國初年。提倡愛國捐。該埠華僑捐。令額爲各埠冠。其明證也。

緬甸人種最爲複雜。除印度人。歐洲白人。中國人。日本人。土耳其人等。來自客地者不計外。卽其本土人亦分十餘種之多。當時羣王角逐。各不相下。爲英人次第殲滅。其全部滅亡。距今僅三十餘年耳。聞之故老。當時諸王淫虐無道。視吾國史書所載桀紂故事而更過之。余遊上緬甸故都愛特來城。入其廢王之宮。有池焉。導者曰。此宮女裸浴處也。有臺焉。曰此王觀浴處也。罪犯之婦。以配野獸。故老相傳如此。今該地人民歌舞昇平。不復以往事爲念。雖知識使然。亦當時專制之毒有以致之也。

英人處理其屬地之手段。確自高人一等。於其所信奉之宗敎。則保護之。於其所世守之風俗與文字。則保存之。緬人全部奉佛敎。(今信奉佛敎之區域。僅錫蘭與緬甸耳)佛像寶塔。隨處而足。行街衢者。但見黃色袈裟。飛揚夾道。男子生。必一度爲僧。始得爲成人。富家兒七八齡。大集親朋。延高僧爲剃度。披黃袈裟。一二日後。還俗。蓋俗例。隨時皆可出家。亦隨時皆可還俗。但須掛袈裟於樹。卽脫僧籍矣。貧家子弟入寺。剃度卽從和尚讀書。日則爲和尚托鉢。隨行向人家。打齋飯。數年後還俗。和尚身邊不許蓄錢。不許自炊飯。例須受人佈施。而人家亦必日備其最精之食物。以待和尚之來享。遇令節或家有喜事喪事。則必大布施。凡穿的喫的用的。堆山積海。以待和尚之來享。和尚亦飲酒。亦食肉。所別者無妻子耳。仰光有塔二。曰白塔。曰大光塔。皆黃色燦爛。以大光塔爲尤大。緬人尙得錢。則爭以金塗於塔。曰以祈福也。英政府以警察保護之。凡有寺觀。無不嚴密保謹。惟隔若干時。將金塔洗刷一次。則得金無算。

仰光之西數英里有市曰九文臺。某日高僧死。就九文臺廣場爲之焚化。場中布置極莊嚴華麗。紙裝之大像。獅虎佛像。可五丈餘。遠望高聳雲表。一一由富家分製。僧柩輪流安置於其下。羣僧從之。誦經而布施。諸僧之物品。更爲大規模之設備。食品也。飲食器也。雨傘也。皆點綴成高塔。可丈餘。亦有以紙幣作小旂。滿積成堆。以待施捨者。別設售物處。如製靴。製傘。織席。男女工人。當衆製作。藉爲廣告。兼具競賽之作用。富家具食餉客。於所特製之紙屋內。男女席地分坐。不論何人。皆得入內。或作樂清歌。或以傀儡。賓主皆彬彬有禮。余等駐足偶觀。強拉入坐。堅辭始出。然於緬俗。殊不合也。其旁爲緬甸戲劇。初開幕。以檳榔椰漿享神。二少女艷服持雙拂。跳舞。蓋祓除不祥意也。繼以妙女二十四人合舞。裝束鮮明。紅色長裙。深淺相間。離合變化。輕盈曼冶。應弦協節。樂工列場前。一人司鼓。羣鼓作環形。人立其中。開幕閉幕。皆鏡頓挫。合務之致。觀者皆蹲坐場前。緬人好觀劇。有全家露宿於此。待演劇期終始去者。凡此風俗。英政府皆極保護而尊重之。

英政府官立之學校分三種。一爲土文學校。如緬人用緬文。印人用印文。初小四年。高小三年。中學二年。高小畢業。可爲書記。二爲土文兼英文學校。小學四年。高等小學三年。中學三年。畢業後。可入專門學校。三爲英文學校。與第二種略同。而英文較高。緬人因僧侶皆敎讀故。文字易普及。識字者占百分之九十五以上。據英政府敎育司中人言。

## 時事畫

## ※來件※

### ◉組織國貨公司意見書

民生女學任矜蘋

近年以來。我國對日外交失敗。相鬩窮其原。始因政府不顧民意。官吏不知職守。一任賣國者之播弄。而人民無自覺團結之精神。亦未始非一端。自五月九日之約旣成。而鄭家屯之變踵起。其繼鄭家屯而起者。則有山東交涉及軍械防敵兩密約。至於佔據礦房。濫發軍幣。是又不足言者。當以上各案發生之始。人民皆奮呼怒號。羣謀挽救。或因聲援政府而振吾民氣。或因驚惕國民而排斥日貨。然未幾卽以地限。又未幾而復以時限。故已往成績。一無可言。其可言者。惟奔走無告。拖沙蹈海。與夫執綸自殺之志士。然則救國會慕耗。固非無自。此次我上海學界。旣因挽救青島。有聯合會之組織。雖力不足以舒伸公理。而權實足以否認議案。否認議案者。卽爲將來毀約之預備。此吾人於成會之後。所不能不切實審愼。爲擴充持久之圖謀。矜蘋旣爲代表。用敢先貢管見。惟各校代表正之。

上海學生聯合會者。爲上海學界之結合。而表示對外之態度。卽所謂國民之外交也。旣稱國民外交。則有非一會一時所能爲功。必使全國人民。有一致之表示。而復有持久之毅力。然後人知可畏。事或有成。否則五九軍械防敵鐵路各密約。且繼起追認。觀乎此。則知會中全體。皆有應負不可忽之責任。所謂應負不可忽之責任者。卽鼓勵全國各界爲同一之團結。欲使全國各界有同一之團結。則必自自固其團結始。苟欲自固其團結。則會所之設立。經費之籌備。皆不可緩。然設立會所。籌備經費。在千萬人言之。固屬易事。而自千百年言之。則未必其果易也。此則國貨公司之組織。矜蘋所欲提出討論者也。蓋國貨公司者。爲純潔國貨發賣之機關。公司而成。則會所經費。皆有自出。而排日宗旨。可以進行也。不致如往者之始勇終退。首是而尾非也。今請預言其效果。㈠公司可供給本會常聚之會所。(卽以公司之位置供給之)㈡公司可補助本會不足之費用。(據預算表及組織法觀之。則公司有必可獲利之徵象。則所獲之利。卽可補助本會之費用)㈢公司能贊助排日之進行。(我國排日之舉。至今已爲四次。苟窮究前此之失敗。則實因無確實可信之商號。供給確實可信之國貨。因無確實可信之國貨。乃至兼用他貨。並至漸及日貨。而暢銷日貨。若公司旣成。則以上弊端。均可自免。而公司之發達。排日之進行。可操左券也)㈣公司有發展工藝之能力。(向者排日之失敗。因我國無精良國貨以代日貨。而國貨之所以不精良。則因工藝界之不相競爭。而工藝界之所以不相競爭者。則又因所製之品。不能暢銷。至於不能暢銷之原因。則爲工藝界不知推銷之方法。及無推銷之機會。公司旣成。則推銷必廣。然則其能引起工藝界之競爭。而改良之出品也必矣)由以上四端言之。則知公司之組織。具有鞏固本會。及發展本會宗旨之能力。卽退一步言。則其所得成績。亦必勝於志士自殺之烈事也。

▲上海國貨公司簡章 ㈠本公司搜羅全國純潔國貨。在上海代爲發賣。故定名上海國貨公司。㈡本公司資本暫定五千元。分作五百股。每股十元。(倘同意入股者超過原定資本。則再議添股)㈢本公司委託口口銀行爲收款機關。股款收到。卽行發給收據。㈣本公司於股款收齊後。卽開股東會。由各股東公舉正副理事各一人。會計一人。議董十人。查賬五人。外其餘分任各職。惟以上職員。在三年內須盡完全義務。㈤本公司之股東。有選舉及被選舉權。㈥本公司營業盈餘。於三年內完全補助上海學生聯合會各種經費。及擴充營業範圍。於三年後。再將補助上海學生聯合會所餘議提紅利。㈦本公司旣爲贊助上海學生聯合會而設。則聯合會學生所用國貨。皆可向本公司採辦。㈧以上簡章。不妥處仍須修改。

▲附簡單預算表 ㈠房租 每月四十五元(連房捐自來水等在內) 附注(如縮小規模辦之則房租等每月二十五元) ㈡月俸 每月二十六元(計司賬一員八元。裁剪一員八元。送貨二名十元) 附注(倘因營業發達及辦事上之必要再行添加人數) ㈢伙食 每月二十八元(除以上四人外另加學徒四名) ㈣雜用 每月五元(燈水洋火及一切雜項) ㈤廣告 每月三十元(登載告白及印刷傳單) 附註(倘縮小規模辦之則此項可以省去) ㈥電話 每月六元 附註(倘縮小規模辦之則此項可以省去) 依原定預算每月支出洋一百四十元。依縮小預算每月八十四元。以到會學校五十每校學生一百五十名計之。共有學生七千五百名。每生每月向公司購物二角五分計之。可得洋一千八百七十五元。以獲利百份之十算之。應盈餘洋一百八十七元五角。以盈餘支出兩項比較之。每月淨盈餘洋四十七元五角。附註(盈餘一項爲矜蘋最低預算。倘購物者超過預定預算。卽盈餘超過預定預算也)


# 上海東方滙理銀行廣告

本銀行基金四千八百萬佛耶。貯金四千九百萬佛耶。總行在法京巴黎。專做各埠兌匯存項押欵。如蒙 賜顧。請至本行面議可也

## 緊要通告并招負販員

外交迫危。全國憤懼。本團痛心感觸。應時策救。激集而成。特選各種精良國貨。爲國家身命幸甚。廉定劃一價值。倘希顧主鑒查。所招負販員。以略通書算。身體健強而有妥實店保者爲合格。欲者請至法租界延慶里本團事務所閱章接洽。凡閨閣家用物品。承各寶廠以樣目價值示下者。必盡力提倡。如蒙同志賜敎。尤極歡迎。 上海國貨負販團主任王孚久敬啓 283

## 徐園內住宅召租

茲有住宅一所坐落在康腦脫路第五號徐園內 [illegible] 如欲租者請來接洽可也 上海靜安寺路一二六號徐園啓

## 信昌仁現銀收買珍珠鑽石

上海三馬路中美仁里對門專收各種精圓珍珠新光老光金鋼鑽石上等翡翠寶石等件出價特別從豐並發兌各種珍珠新光老光鑽石等件零躉批發門莊格外克己如蒙 賜顧無任歡迎此佈 1178

# 公立上海醫院

下午花柳皮膚肛門生殖器專門診察

本院每日下午另設專科專診花柳病(梅毒淋疾包莖節酸痛下疳等)皮膚病(疥癬濕疹以及皮膚各病一切)肛門病(痔核痔瘻脫肛以及遺尿遺精陰萎不舉)生殖器病(男女各種生殖器病)所用器械手術藥品診斷均爲世界公認之最新發明併最有效力(如六零六九一四梅毒最確之機氏診斷及一切有確效器械藥品等現已完全設備)診察時間每日下午一時至四時惟星期六十二時至二時星期日休診 診金一元 各病仍照舊章 院址南市三泰碼頭 南市電話十三號

# 全昌

上海新世界南首 ◉ 分設蘇州閶門外馬路

專售鑽石珠寶中外金銀時樣首飾眼鏡特聘光學專家驗配目光磨製克羅克司叱力克鏡片裝配合式眞金眞銀夾金鋼鏍架無不物美價廉美滿合式眞金眼鏡首飾用舊仍可收回兌換外埠函購郵費歸客如蒙 賜顧早降是幸

| | | |
|---|---|---|
| 眞金新式金頭挖耳 | 每只 | 洋五元 |
| 眞金鑲珠翠石戒 | 每只 | 洋七元 |
| 眞金時式翻身印戒 | 每只 | 洋八元 |
| 眞金各式彈簧宕耳圈 | 每副 | 洋五元 |
| 眞金鑲珠翠寶石彈簧宕耳圈 | 每副 | 洋十元 |
| 眞金各樣新式戒指 | 每只 | 洋三元 |
| 眞金眞克羅克無邊眼鏡 | 每副 | 洋十二元 |
| 眞金眞叱力克無邊眼鏡 | 每副 | 洋十元 |
| 金絲眞叱力克無邊眼鏡 | 每副 | 洋四元 |
| 金絲頭等眞叱力克無邊眼鏡 | 每副 | 洋五元 |
| 配光眼鏡 | 每副 | 洋一元 |

◉眞不二價◉

# 惠林登 手表大減價一月

此際炎夏 手表當令 本公司爲酬答顧客起見 特於陰曆四月二十日起大減價一月 極好機會幸勿錯過 上海南京路石路西首 本公司啟

# 牙科醫士勸告

Sozodont

日日每膳後宜用所梳敦特擦牙品。五十餘年來牙科醫士已得此擦牙品助其防衛之工。蓋此擦牙品之力。非是浮泛。惟能深入鰓隙寬鬆一切污垢。抵制口中酸味。以免牙齒成穴。所梳敦特有去腐之功。有淸香之味。毫無含有物質可傷口中嫩膜。惟能潔淨保存牙齒牙齦。製有液質粉質糊質。各藥肆香品店均有發售。監製者可羅伯歇公司 設在美國紐約城

# 上海萬財源四彩誌喜

第二期湖北票第一萬二千六百五十二號由本號門莊分售出得主台街容後聲明特此誌喜 現售中華利濟券廿七開彩副券法國協濟券慈善救濟券湖北軍事券浙江塘工券開彩在即如蒙 賜顧無任歡迎外埠函購原班回件本號在法大馬路吉祥街口便是 萬財源啓

# 湖北會館重修啓事

謹啓者。鄉先賢於光緒已丑年擇吉上海高昌廟建造湖北會館及寶善堂。又購地爲義塚。無美不備。爲歲乙卯。同人等以鄂僑客滬者日衆。議將會館重修。無如規模宏大。經費難籌。迄今五年。額鄉人士一德一心。或助廉襄或捐清俸。上次開會總核成數。已收及認之捐竟達貳萬貳千有奇。估計工值約需六萬。是不敷尤巨也。今李紫雲先生首先認捐洋壹萬元。其數家聯號在其範圍之內。聽其自由補助。復又擔認聯合熟心同志再擔認代募洋壹萬元。此外會館已發出捐册八十餘本。與各工商士夫熟心君子。想集腋成裘。萬金不難立至。同人等查六萬元之預算已屬相符。即日在同鄉會原址成立事務所。積極進行。謹此通告。並擇於舊曆四月二十六日自上午十時至下午五時在高昌廟湖北會館開重修會館成立大會。是日祗提議進行方法。並不募捐。伏望在滬同鄉各界及旅各省鄂僑屆時惠臨。各紆偉論。以敎不逮。是同人之所厚望焉。

# 上海福和煙公司

小呂宋老美女牌
各種馳名雪茄
品質優美氣味
芬芳請嘗試之

總經理

# 化痔丹

神效聖藥

痔之種類甚多。要不外乎濕熱下注。陰虧熱甚所致。或成瘰成塊。痛癢集作。或膿血淋漓。管長數寸。呻吟床褥。痛苦異常。滬上治痔之藥雖多。然欲功效迅速。斷絕根株者。殊不多觀。本廬精製內外治痔靈丹。每日送服三粒。立能止痛去血。即數十年老症。亦可永遠斷根。每瓶一元。每料五瓶四元。又外痔去管膏。雙料每瓶二元。單料一元。近多假冒。購者尤宜注意。 上海盆湯弄寗波路口崔氏獅香廬總發行所啟 本廬分設北京青雲閣樓下 天津東北城角 南京下關大馬路 奉天金銀庫胡同口 安慶軍署西 長沙糧道街 福建總督署口 無錫江陰巷內 杭州陳列所

# 上海自來火公司煤氣燈

本公司之煤氣燈點用者均知其價格低廉光線充足且通宵明亮無碍如在華式房屋裝置此項煤氣燈不取裝費分文按此項優待條件如或用他種之燈恐即難得欲知詳章請至本公司南京路二十九號陳列所或西藏路五號寫字間詢問可也

# 立愈肝胃氣痛將軍丹

世人之患肝氣症者最多皆因性情大怒事逆氣悶憂慮過度或則春轉不舒致傷肝木從此觸怒卽發甚至氣逆不順肝堅如鐵食不下咽坐不安席若不早治他年正氣一衰其發更盛竟有性命之憂致之古方有左金丸治療照法試之毫無效驗今本藥房不惜苦心訪得御方名曰將軍丹無論男女如患肝胃氣病之症服之奇功立見若係二三年新患之症二瓶卽可全愈如其一二十年舊恙至多一料永遠斷根保不復發會經試驗萬人皆尅日見功從無復萌之人如此奇驗未敢秘藏特登報佈告俾患斯疾者皆得解脫呻吟床席之苦則幸甚矣○每瓶實洋一元每料六瓶洋五元遠埠信購原班回件

上海三馬路大舞臺對面鍊雲大藥房謹啓 748丙

# 燒鴨

燒鴨之濃香美味 盡人皆知 因其味美而濃香 筵席之間 咸視燒鴨爲上菜也

燒鴨之味美 因其係用烤法調製 而他種食品亦然 卽如煙葉 用烤法調製 其氣味格外芬芳

善吸上好香煙者 皆喜翠鳥牌香煙 因其煙葉係用烤法製成 其氣味格外馥郁也

## 發明烤烟

## 翠鳥牌香烟

英美烟公司總理

---

法國

非厘波亨利化學製藥廠 精製

SANTAL HENRY

# 山得爾亨利白濁丸

中國各大藥房均有出售

總經理上海百司洋行謹啓 618

---

BM&Co. TRADE MARK

英商

# 大門洋行有限公司廣告

啓者本公司前駐蕪湖經理單瑞豐號已經雙方同意卸除經理職務今本公司自在蕪湖設立分行從本年五月二十號起所有關於該埠本公司一切交易請逕與蕪湖卜內門分公司接洽可也純碱該埠出機價每担實銀三兩七錢八分不另加費此佈

民國八年五月十七號 800

---

# 老飛馬牌盃燭紅粉

此粉有三大特色㊀蓋燭永不變色㊁六百斤之油祇須用粉六兩㊂鮮紅奪目 絕無紫色黃色隔離如蒙試購另有優待辦法以答盛意 小樣函索卽寄此佈

上海四涇路六號 名世公司謹啓 戊1913

---

京都天寶齋

老經驗良方 毒門聖药 除病妥速 無憂

京都天寶齋藥局○天下馳名○靈驗第一○異人傳授珠黃八寶化毒丹○包愈男女一切楊梅結毒限日全愈永無後患

此丸乃本齋獨得異人傳授良方重用眞正犀黃珠粉血珀極品上藥泡製久煉成丹專治男女楊梅結毒橫痃下疳小便皮破腫爛一切毒門無論初起染久包可限日全愈如前醫不精服藥不愈或庸醫圖利不顧人之性命攸關獨用輕粉升藥倒提丸等當時立愈乃毒氣內竄逢春又發四肢痠痛甚至鼻塌髮禿紅斑起點皆係毒藏筋絡且必染妻絕子其害非淺餘毒未淨其患不休此實醫者未得方術患者豈能安全今本齋不惜重貲修合濟世染者卽將此丸服下立刻止痛消腫去毒凡極重極危之症服藥一料七天立可全愈價廉而效足值當可補盡骨內一切毒氣且能生育無害屢試屢驗必發必中輕者五天全愈重者七天絕根如用倒提輕粉升藥雷丞火焚凡誤染此毒者諸醫束手無危險萬分請嘗試之方知本齋藥靈方異之功也●每料價洋十元每瓶洋二元 另有珠黃下疳散每瓶洋七角如男女下疳腫痛或男子下部臭爛成筋搽此散立見拔毒去爛生肌止痛保復原形仍可生育得子此乃第一仙丹也 另有立愈珠珀五淋白濁丸價洋一元●分鋪上海二馬路中市西鼎新里石庫門內便是

---

履瀛 獅子牌 生牛皮滅蟲藥

●本行特製生牛皮滅蟲藥二種甲曰(保護生牛皮藥)乙曰(摩史散敵藥水)以上兩種自出售以來銷行各埠功效卓著遐邇蜚聲早蒙 各大行號歡迎讚許有口皆碑毋勞自費蓋生牛皮欲運銷外洋須防滅蟲之法一旦而經用以上兩種要藥則舟車速載擱置經年累月永無蟲蛀蛀爛之虞本行且兼辦皮毛滅蟲藥粉均已完全如蒙賜顧易勝歡迎

上海派克路七一七號 履瀛藥行

---

大利元票行

# 頭獎

本行開設上海老北門口 現售各種獎券應有盡有

湖北券 四月二十開獎

浙江券 四月廿一開獎

利濟券 四月廿七開獎

副券 五月十二開獎

務望各界早臨快得頭獎門市批發格外克己外埠函購原班回件郵票代價九七收用 丙

---

全昌

新到大小金鋼鑽 批發公道

本號自運金鋼鑽以來已歷三十年矣貨眞價實老少無欺固蒙各界同聲譽揚信用昭著銷行日廣茲又續到色白光亮大小金鋼鑽巧鑽新圈鑽戒別針手局喜慶禮物精製中外金銀首飾眼鏡等類一應齊備價廉物美 不二價蓋毫無扣如蒙賜顧請早降上海跑馬廳新世界南首安康里口分設蘇州閶門外馬路便是 75 71 戊

---

靈驗心肝胃氣痛 一瓶斷根

此散不論何種心肝胃氣痛凡痛極難能忍不特辛苦更有性命攸關如過此症請嘗試驗之妙藥一經服下馬上卽速止痛縱有遠年幾無可治之頑症以及結核成塊時痛時止腹胸癧脹濕痰邪熱勞鬱噯氣瘀滯等氣痛卽服此散限定一瓶包能斷根永不再發大瓶一元小瓶半元上海英界三馬路新聞報館對門廣東杏濟堂啓

---

'KEPLER' 商標 TRADE MARK COD LIVER OIL WITH MALT EXTRACT

商標 解百勒麥精魚肝油

報虛弱者之福音 造強種者之要素

【解百勒】麥精魚肝油之大有益於人類。久已有口皆碑。前因歐戰劇烈。來源稀少。今居和平將成。到貨漸多。凡抱虛弱之憂者。又可隨地購服。爲父母欲其子女體質健康。軀幹魁梧者。亦可從速投服。此爲最穩當最有效力之補品。試服卽可知矣。另有詳細說文。函索卽奉。

BURROUGHS WELLCOME & Co

LONDON AND SHANGHAI

寶威大藥行

英京 上海

---

# 南洋慈善人壽總分會廣告

本會向在南洋香港等埠開設已十有餘載所保壽險與衆不同保費極廉又可分期或按月繳交無論貧富均可投保毫不費力且賠款迅速辦理妥善中外咸知毋庸贅述茲爲推擴東北營業起見特設分會于上海四涇路五號併請各埠商店經理 諸君欲知詳細請到本分會或經理處接洽不勝歡迎函索章程卽寄 各大商埠均有代理

各埠經理 南京 杭州 蘇州 漢口 無錫 山西 蚌埠 天津 1281 Z

---

麵粉 榨油 碾米 紡織

# 一廠機器

今日中國工業方興未艾攸需廠機及材料者

正大本行機器工程部與名廠連絡延請富有經驗之工程師駐華指導機器之設施繪圖說明裝配各種機器如麵粉廠榨油廠碾米廠紡織廠針織廠及種各工廠全部物品

本行並辦傳力機 各種電器電機 引擎汽鍋 水泥材料及建築管子及附件 黑油火油引擎 電燈全部及裝置 安廸生奇異電燈 黑鉛粉 不洩汽之橡皮品 傳力皮帶 軟管帶 開閉舌門 屋頂布瓦 玻璃 各種油漆及工具等等

本行爲下列各名廠獨任代表

白禮製造公司 麪粉廠機器
沙谷洛廠 紡織機器
蘇華威廉廠 針織機器
藥基公司 繪圖及工程師
人牌油毛氈公司 屋頂布瓦
萱威康士廠 各色油漆
楼範廠料公司 工廠材料

美國潤濕公司 噴潮機
道治牌機器公司 傳力機等
花旗橡皮品公司 各種橡皮品
油克有限公司 傳力皮帶
奇異電器公司 電機電料
花旗黑鉛粉公司 黑鉛粉
范廉公司 水陸引擎

貝納波玻璃廠 各種玻璃
利賓父子公司 汽鍋
雅谷來復公司 引擎汽鍋
國家鉛漆公司 紅丹粉二白漆等
不爾登水輪公司 水輪平速機等
蘇革管子公司 管子等件
及其他名廠不及備錄

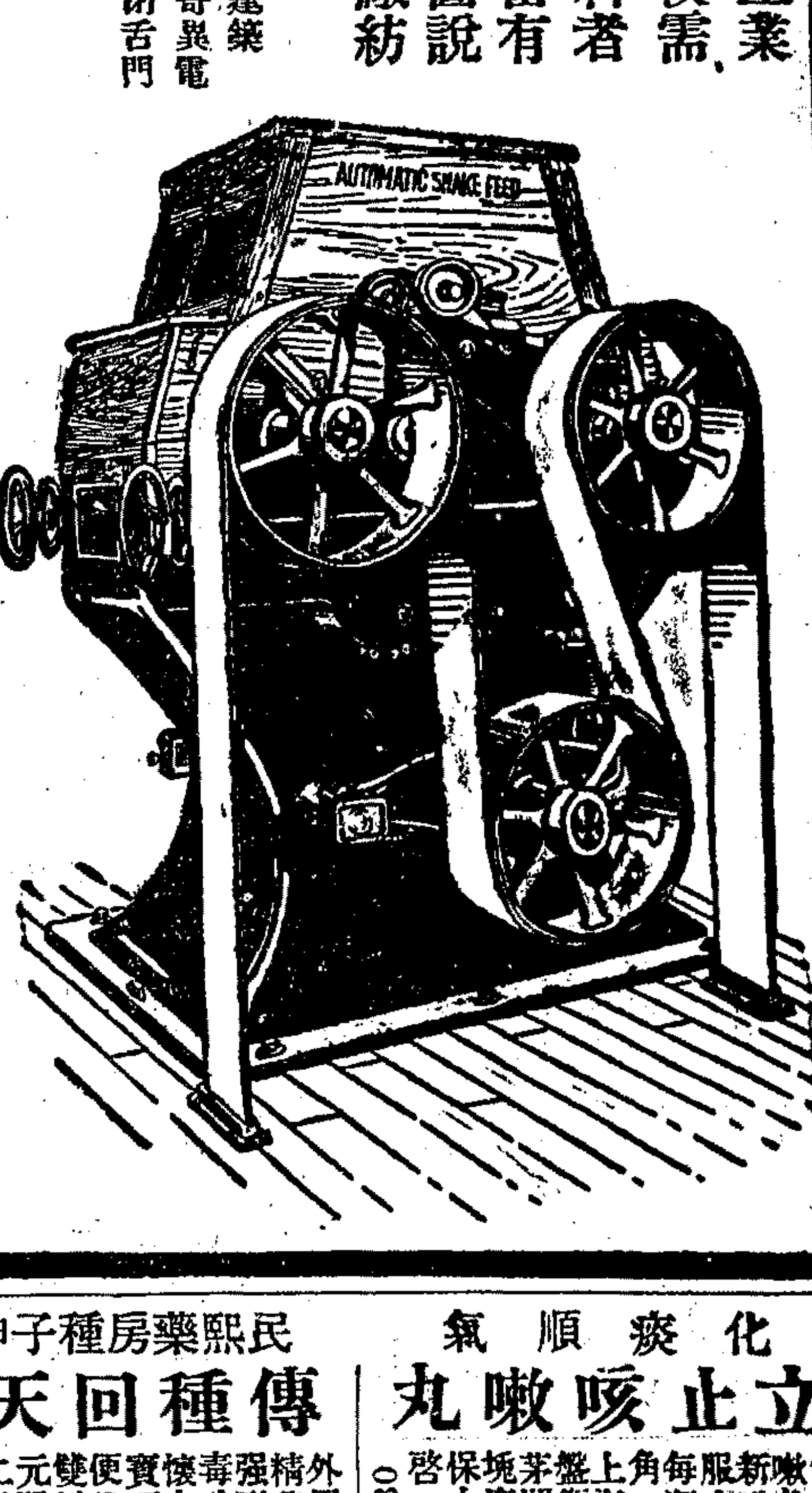

上海美商慎昌總行啓

分行◉北京 天津 張家口 庫倫 濟南 哈爾濱

行◉漢口 長沙 海參威 廣州 香港 紐約

---

# 救己救人

敝輪於三月初七日開往長江將近蕪湖適有搭客陡患時症始則壯熱繼而絕冷上吐下瀉腹痛狂叫愈時面青指黑牙關緊閉生氣奄奄歷進各種時症藥水均無效驗受將敝輪購備上海傳念慈醫生秘製保安油取出灌救三分鐘口張氣回六分鐘痛止神清一小週時回生如常似此藥油可稱救急無上上品運來夏令將屆此項藥油取效尤神無論居家旅行極宜購備既可自保可兼救人且價廉效著

一角(每瓶)可救四人廳同胞注意馬此藥油批發所在上海二馬路跑馬廳口半濟製藥社如批發多數其價尤廉外埠函購郵局回件招商局江新輪船賬房白 1627

---

始創婦科

# 經期腹痛露

專治婦女經期腹痛或經前腹痛經後腹痛或兩脇作痛或經滯經閉或數月而不來或一月而數至或白帶白淫甚至乾血痧等症一服此露包能奏效輕者一二瓶重者三五瓶便可除根本號始創此露純用中國藥料製煉而成妙在清香可口不若湯藥味苦難嘗愿世之患斯病者嘗試之每瓶八角每打八元

上海棋盤街三茅閣橋塊門牌念二號廣東保太和啓 207

---

# 化州橘紅寄售

余宦遊浙省道出串江帶有消痰止咳平喘順氣翼賴家園橘紅百餘盒托上海拋球場北首杏林軒寶號代售每盒一元如係假貨包可退換廣東化州李文治啓 698

---

民熙藥房種子神藥

# 傳種回天露

外用固精興陽強形辟毒功比懷中秘寶而簡便過之雙料五元單料二元二馬路一百十三號王製

---

化痰順氣

# 立止咳嗽丸

傷風咳嗽久咳新咳一服立止每瓶四角上海棋盤街三茅閣橋堍廣東保太和啓 730